Voz

CANCIÓN A MI MADRE

Versión Orquesta de Tango del Guastavino

Transcripción:
Equipo docente de la Orquesta de Tango del Guastavino

Ada Palma/Nelly Palma
arr. Pablo Galimberti

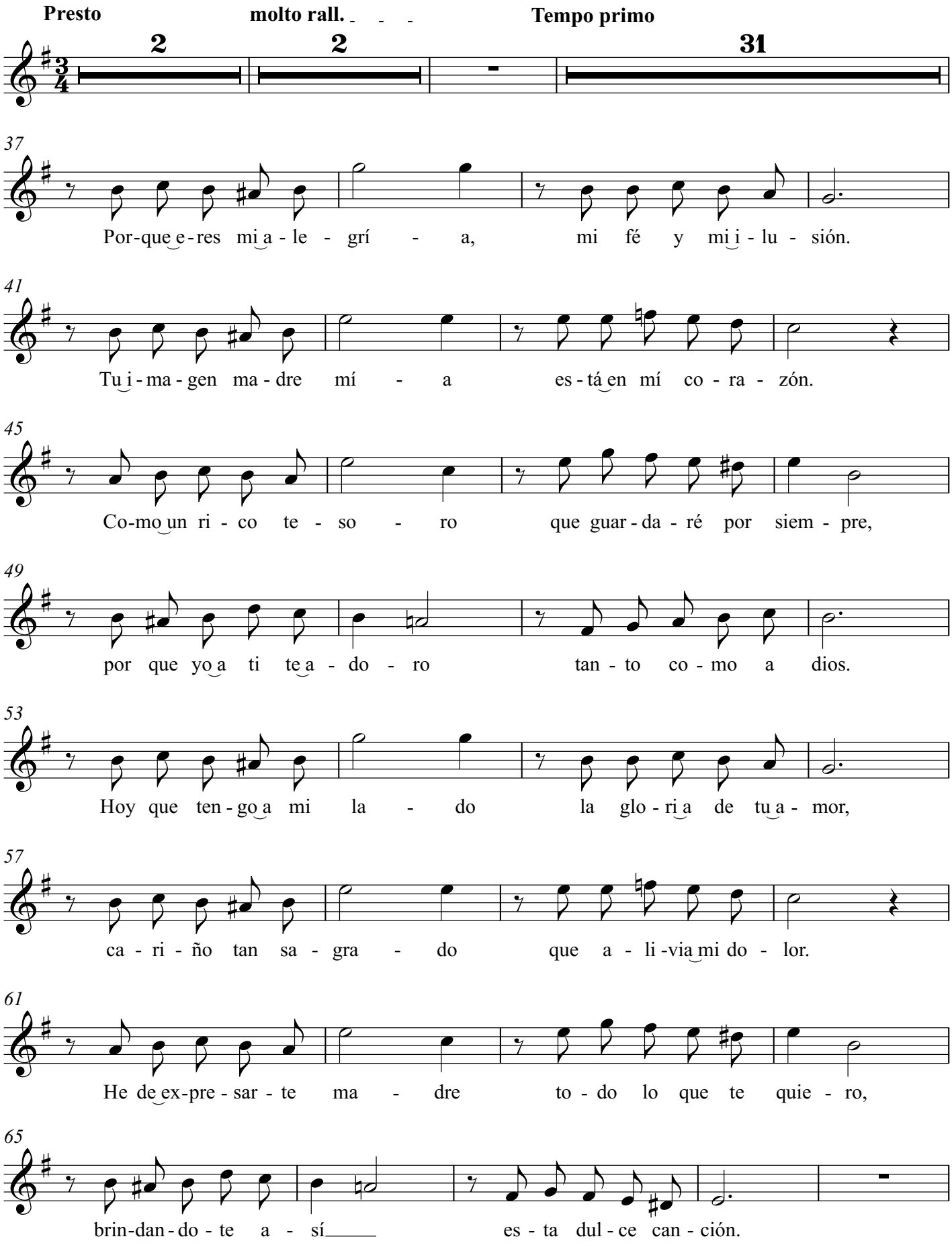

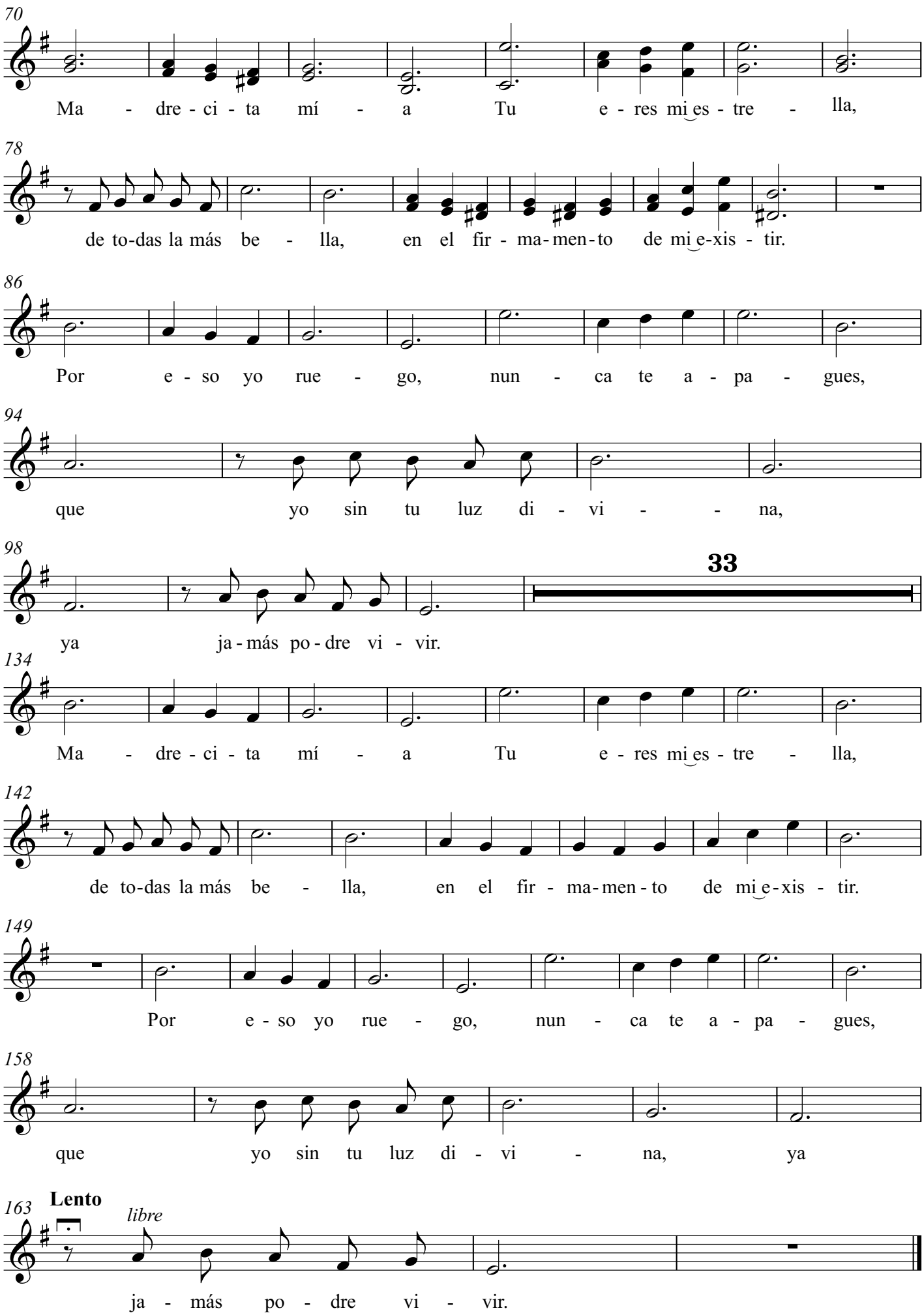
70
Ma - dre - ci - ta mí - a Tu e - res mi‿es - tre - lla,
78
de to-das la más be - lla, en el fir - ma-men-to de mi‿e-xis - tir.
86
Por e - so yo rue - go, nun - ca te a - pa - gues,
94
que yo sin tu luz di - vi - - na,
98
33
ya ja-más po-dre vi - vir.
134
Ma - dre - ci - ta mí - a Tu e - res mi‿es - tre - lla,
142
de to-das la más be - lla, en el fir - ma-men - to de mi‿e-xis - tir.
149
Por e - so yo rue - go, nun - ca te a - pa - gues,
158
que yo sin tu luz di - vi - na, ya
163
Lento
libre
ja - más po - dre vi - vir.

Violín 1

CANCIÓN A MI MADRE

Versión Orquesta de Tango del Guastavino

Transcripción:
Equipo docente de la Orquesta de Tango del Guastavino

Ada Palma/Nelly Palma
arr. Pablo Galimberti

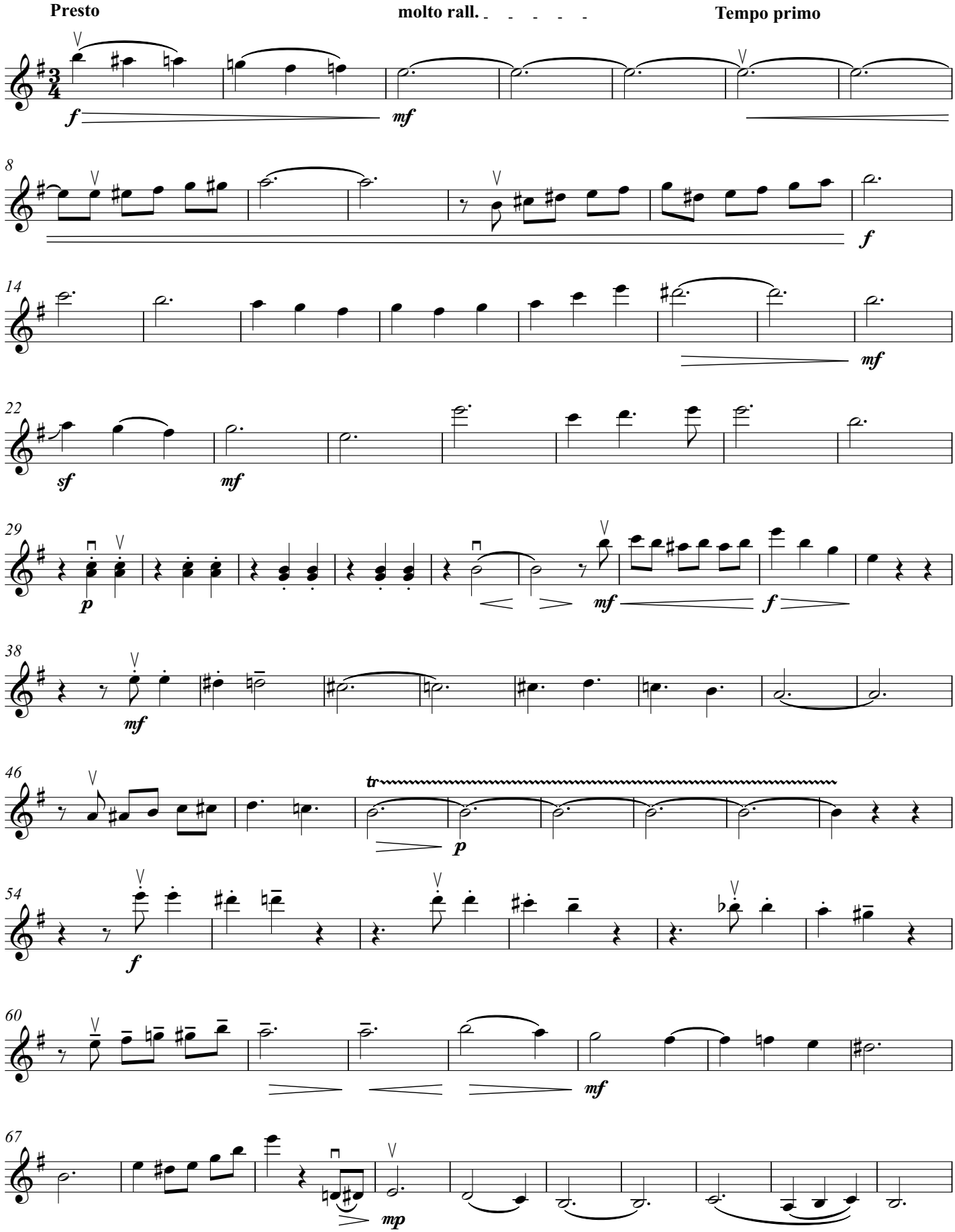

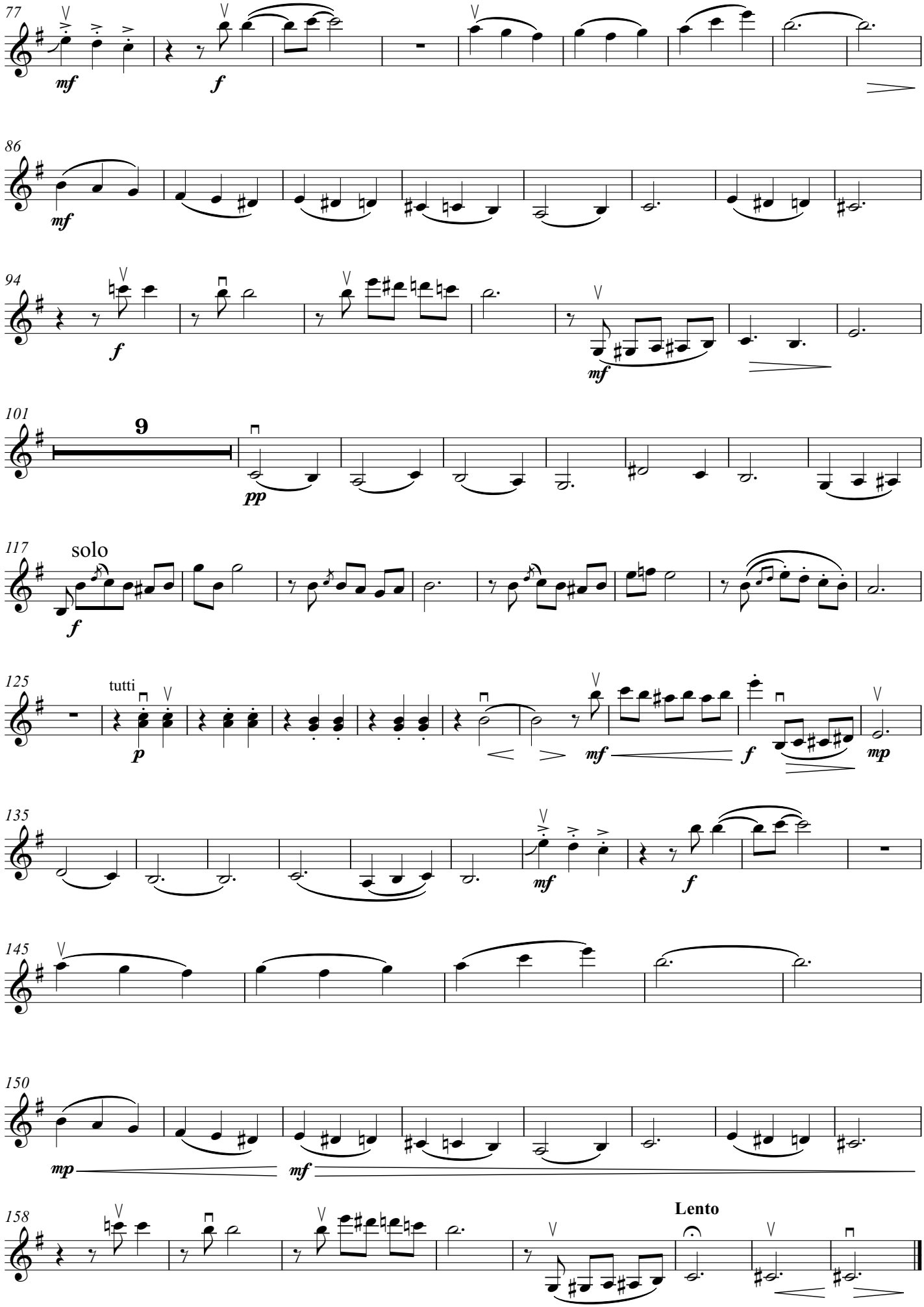
77
mf
f
86
mf
94
f
mf
101
9
pp
117
solo
f
125
tutti
p
mf
f
mp
135
mf
f
145
150
mp
mf
158
Lento

Violín 2

CANCIÓN A MI MADRE

Versión Orquesta de Tango del Guastavino

Transcripción:
Equipo docente de la Orquesta de Tango del Guastavino

Ada Palma/Nelly Palma
arr. Pablo Galimberti

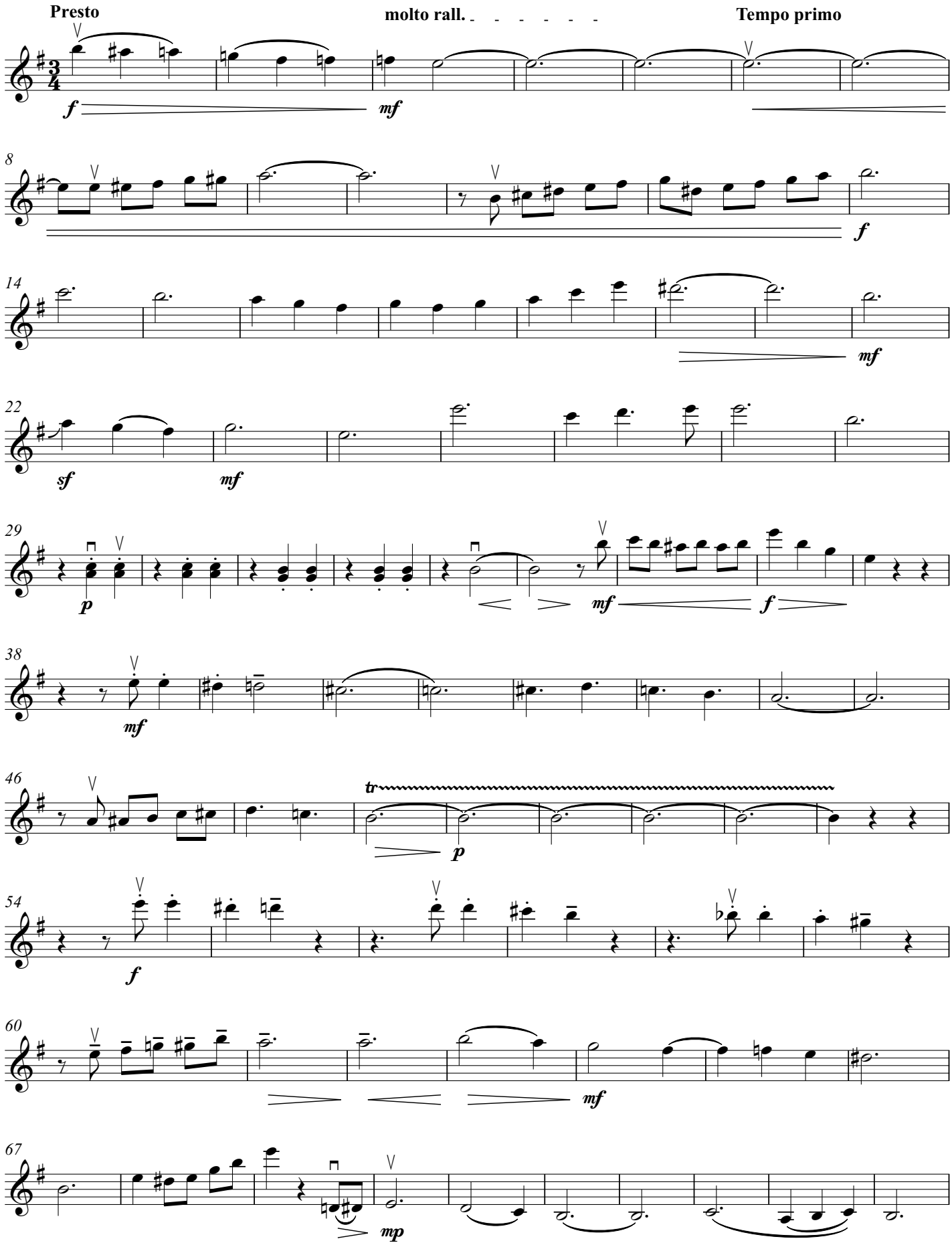

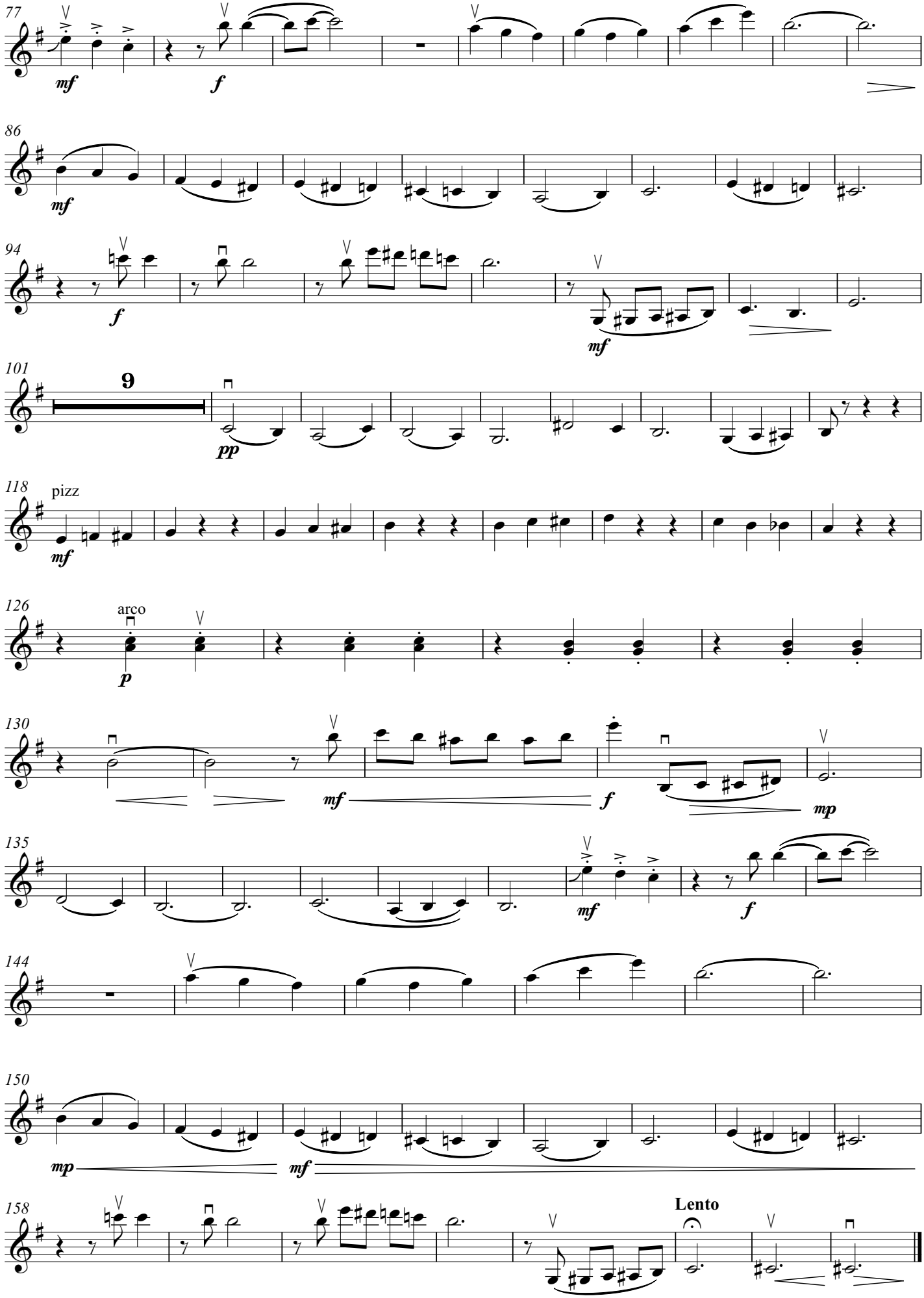
77
mf
f
86
mf
94
f
mf
101
9
pp
118
pizz
mf
126
arco
p
130
mf
f
mp
135
mf
f
144
150
mp
mf
158
Lento

Violín 3

CANCIÓN A MI MADRE

Versión Orquesta de Tango del Guastavino

Transcripción:
Equipo docente de la Orquesta de Tango del Guastavino

Ada Palma/Nelly Palma
arr. Pablo Galimberti

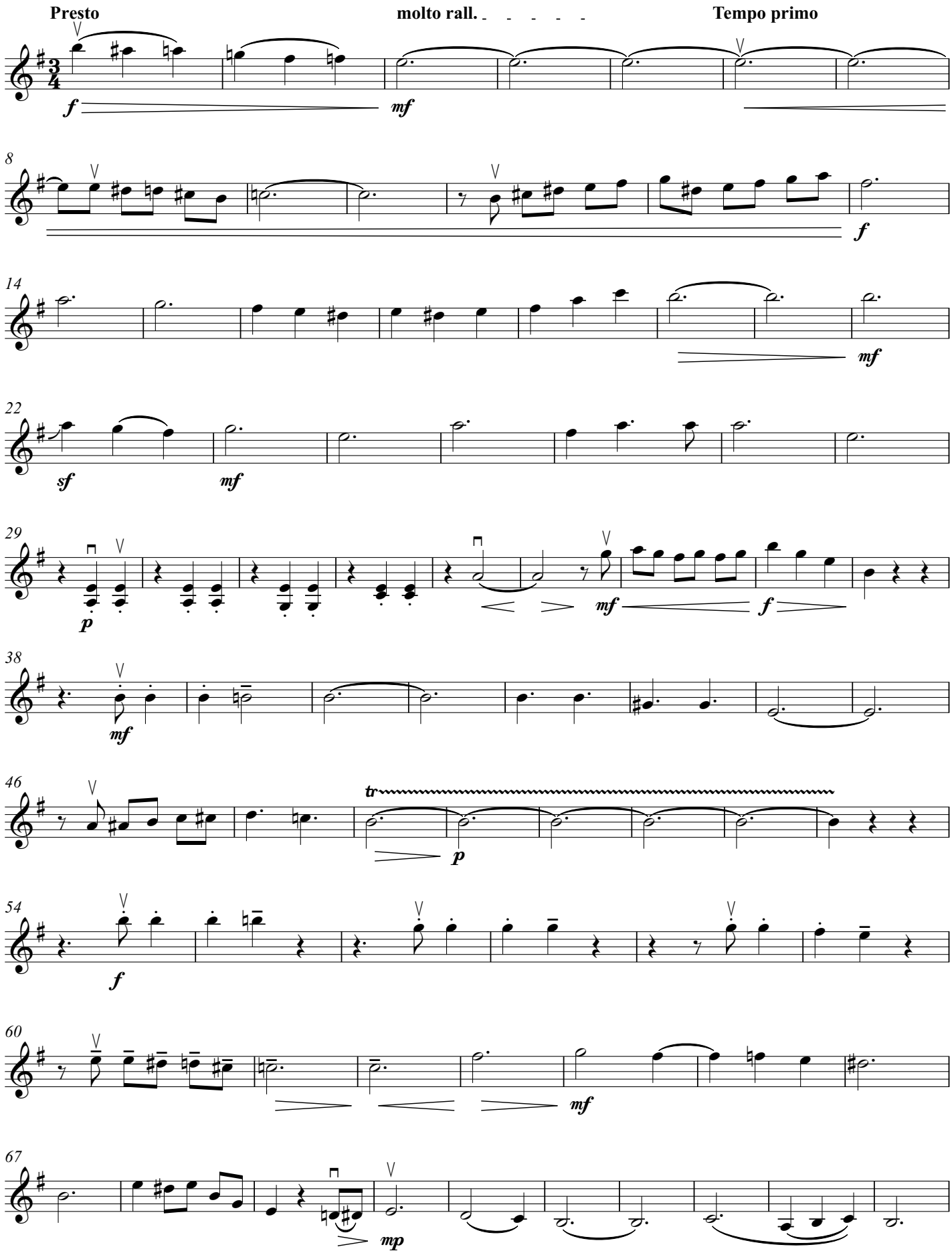

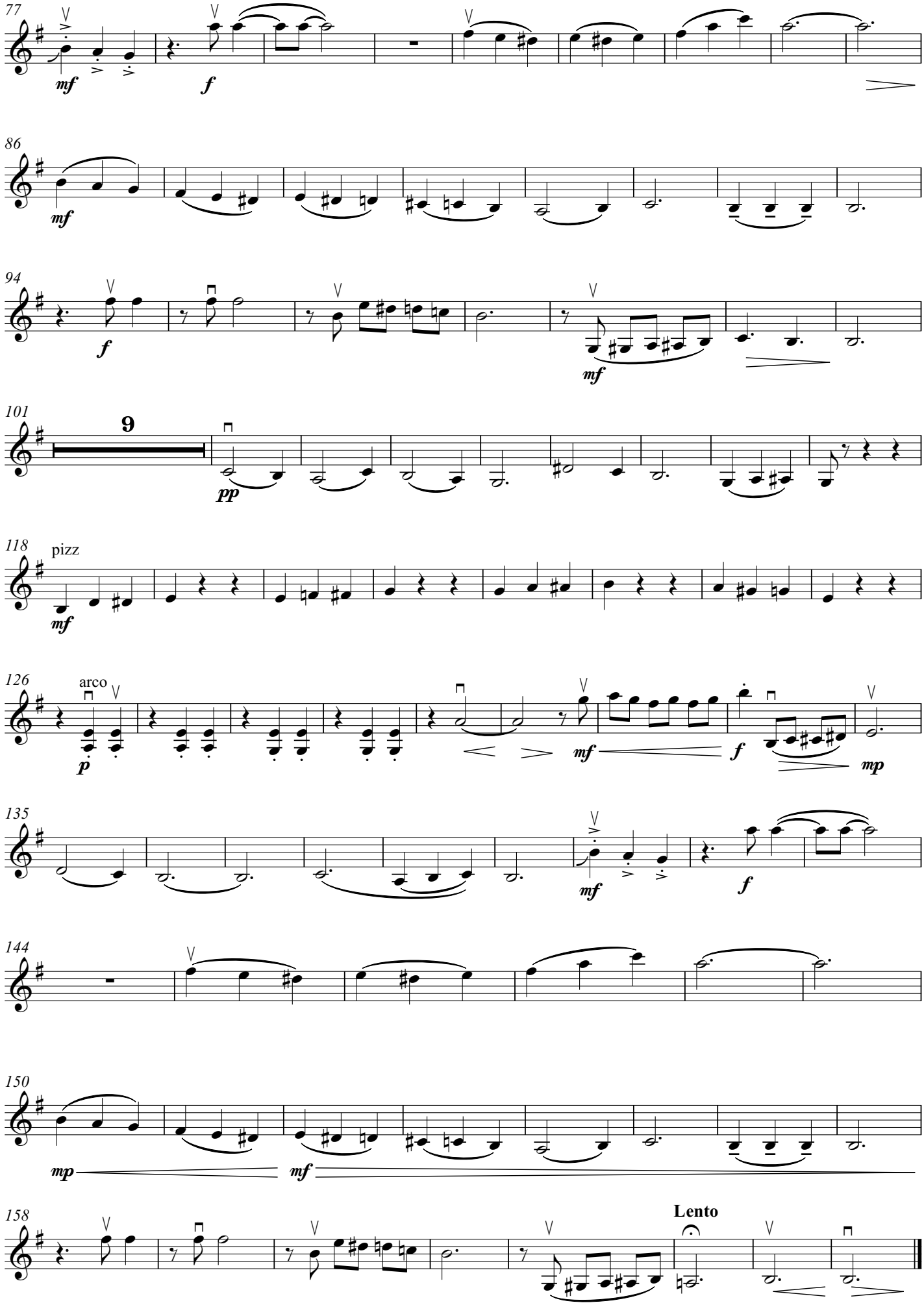
77
mf
f
86
mf
94
f
mf
101
9
pp
118
pizz
mf
126
arco
p
mf
f
mp
135
mf
f
144
150
mp
mf
158
Lento

Violín 4

CANCIÓN A MI MADRE

Versión Orquesta de Tango del Guastavino

Transcripción:
Equipo docente de la Orquesta de Tango del Guastavino

Ada Palma/Nelly Palma
arr. Pablo Galimberti

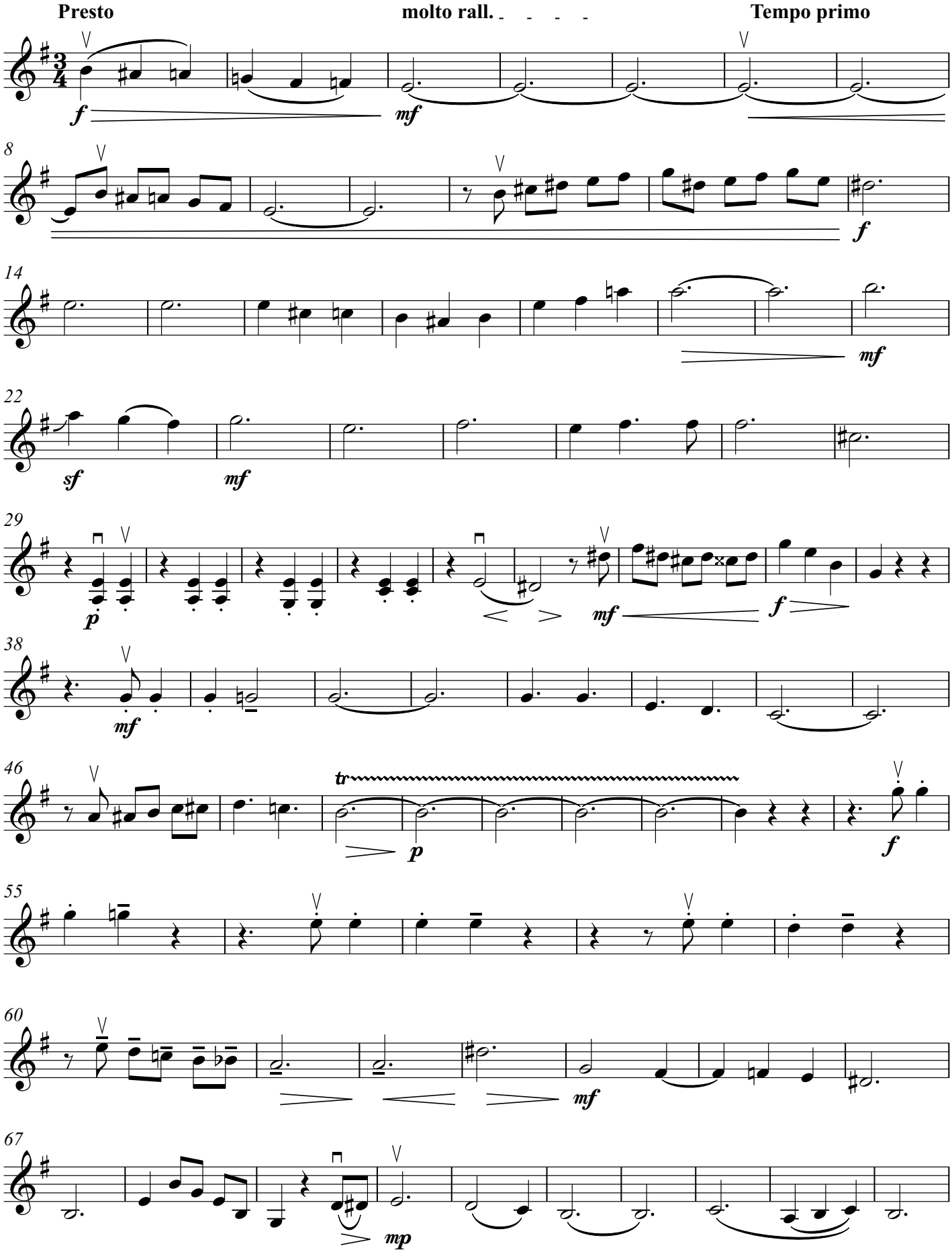

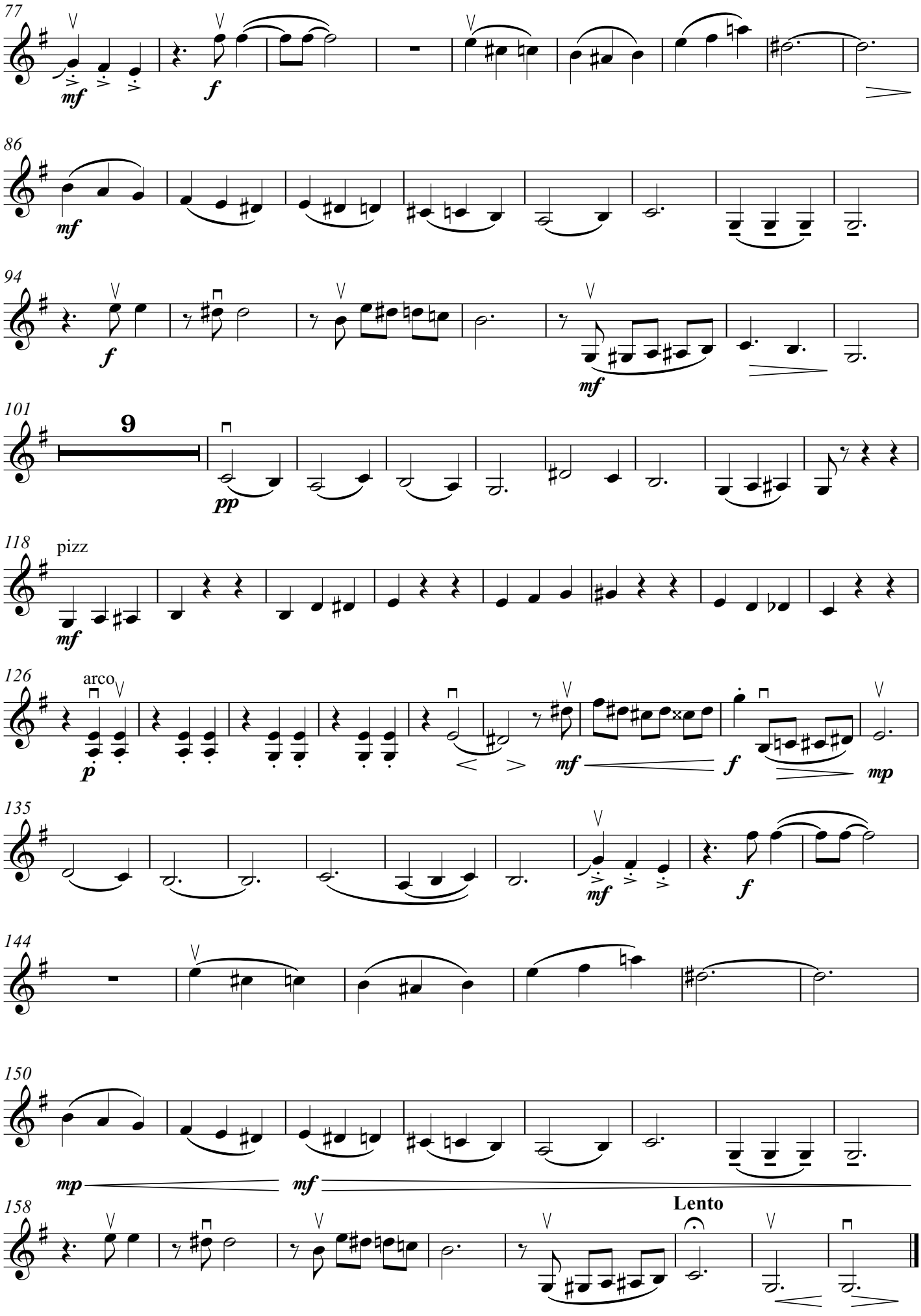
77
mf
f
86
mf
94
f
mf
101
9
pp
118
pizz
mf
126
arco
p
mf
f
mp
135
mf
f
144
150
mp
mf
158
Lento

Viola

CANCIÓN A MI MADRE

Versión Orquesta de Tango del Guastavino

Transcripción:
Equipo docente de la Orquesta de Tango del Guastavino

Ada Palma/Nelly Palma
arr. Pablo Galimberti

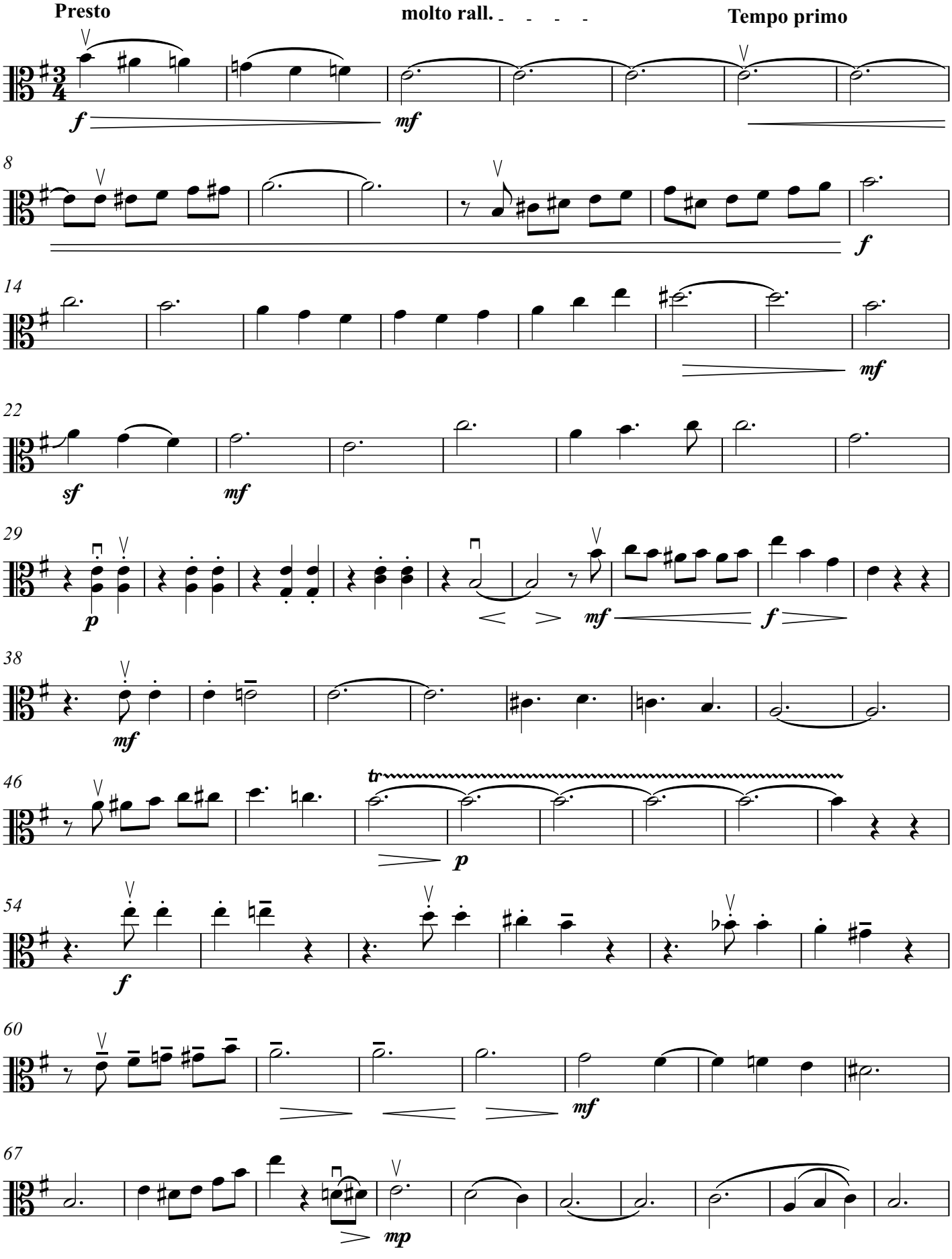

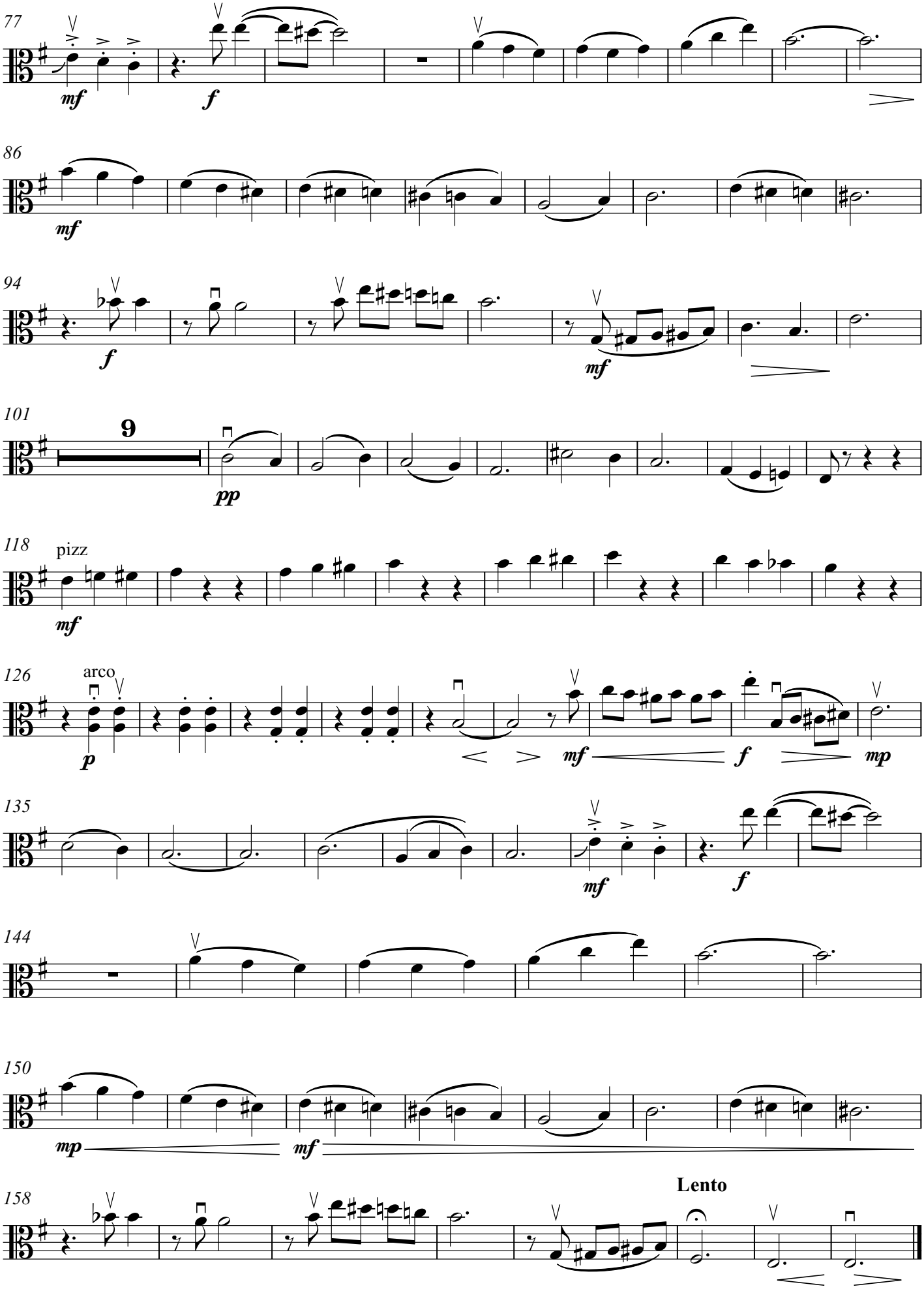
77
mf
f
86
mf
94
f
mf
101
9
pp
118
pizz
mf
126
arco
p
mf
f
mp
135
mf
f
144
150
mp
mf
158
Lento

Violonchelo

CANCIÓN A MI MADRE

Versión Orquesta de Tango del Guastavino

Transcripción:
Equipo docente de la Orquesta de Tango del Guastavino

Ada Palma/Nelly Palma
arr. Pablo Galimberti

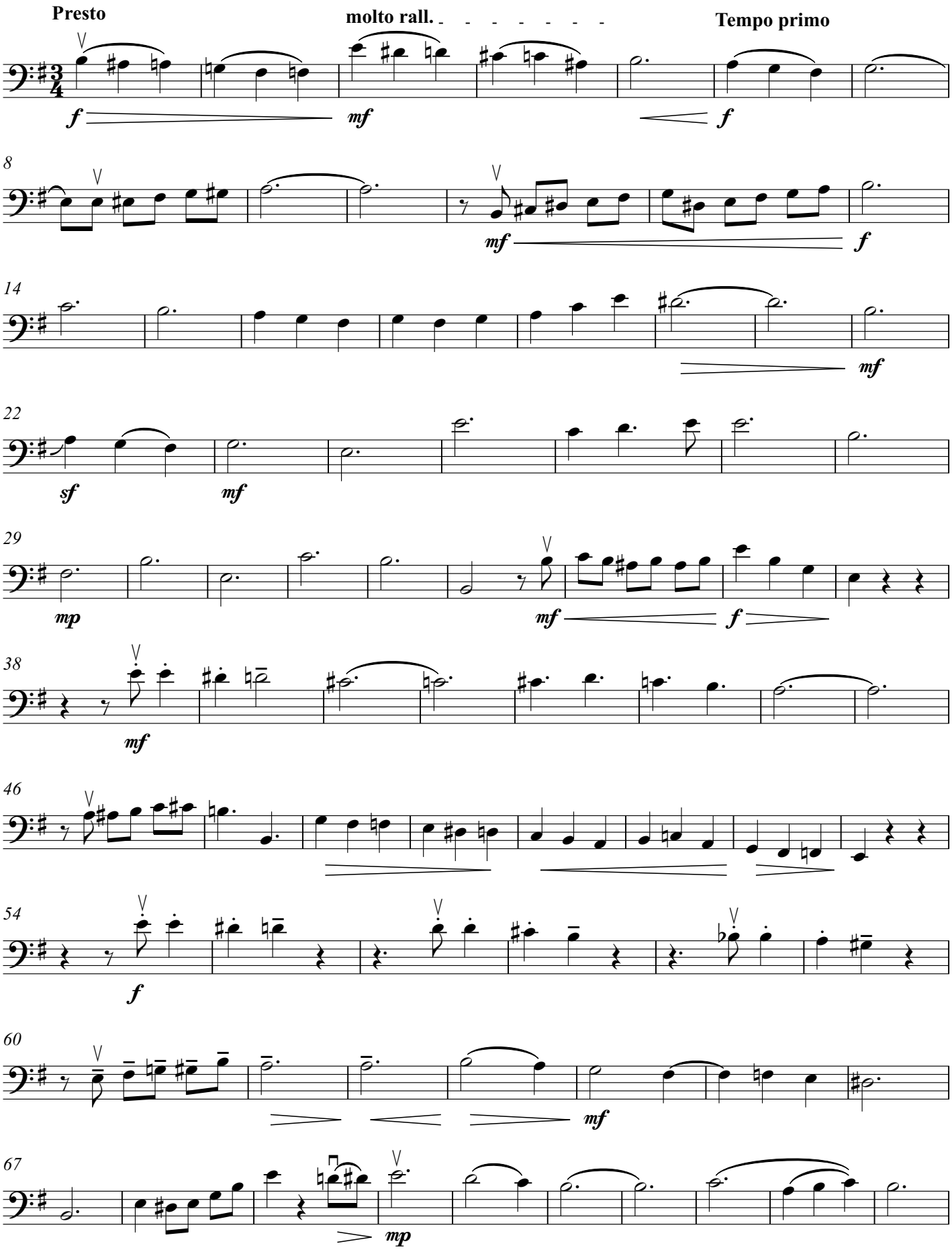

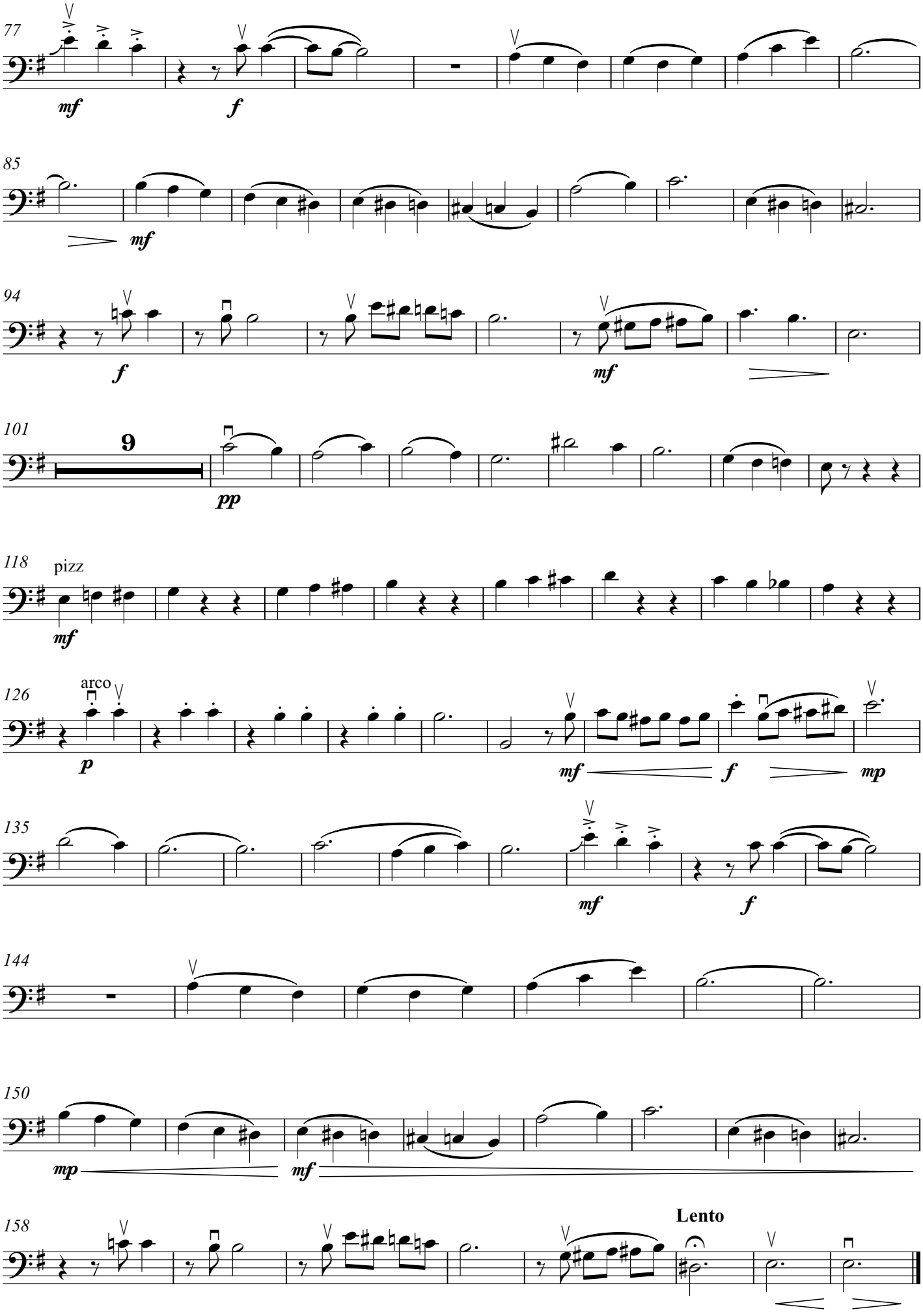
77
mf
f
85
mf
94
f
mf
101
9
pp
118
pizz
mf
126
arco
p
mf
f
mp
135
mf
f
144
150
mp
mf
158
Lento

Bandoneón 1 y 4

CANCIÓN A MI MADRE

Versión Orquesta de Tango del Guastavino

Transcripción:
Equipo docente de la Orquesta de Tango del Guastavino

Ada Palma/Nelly Palma
arr. Pablo Galimberti

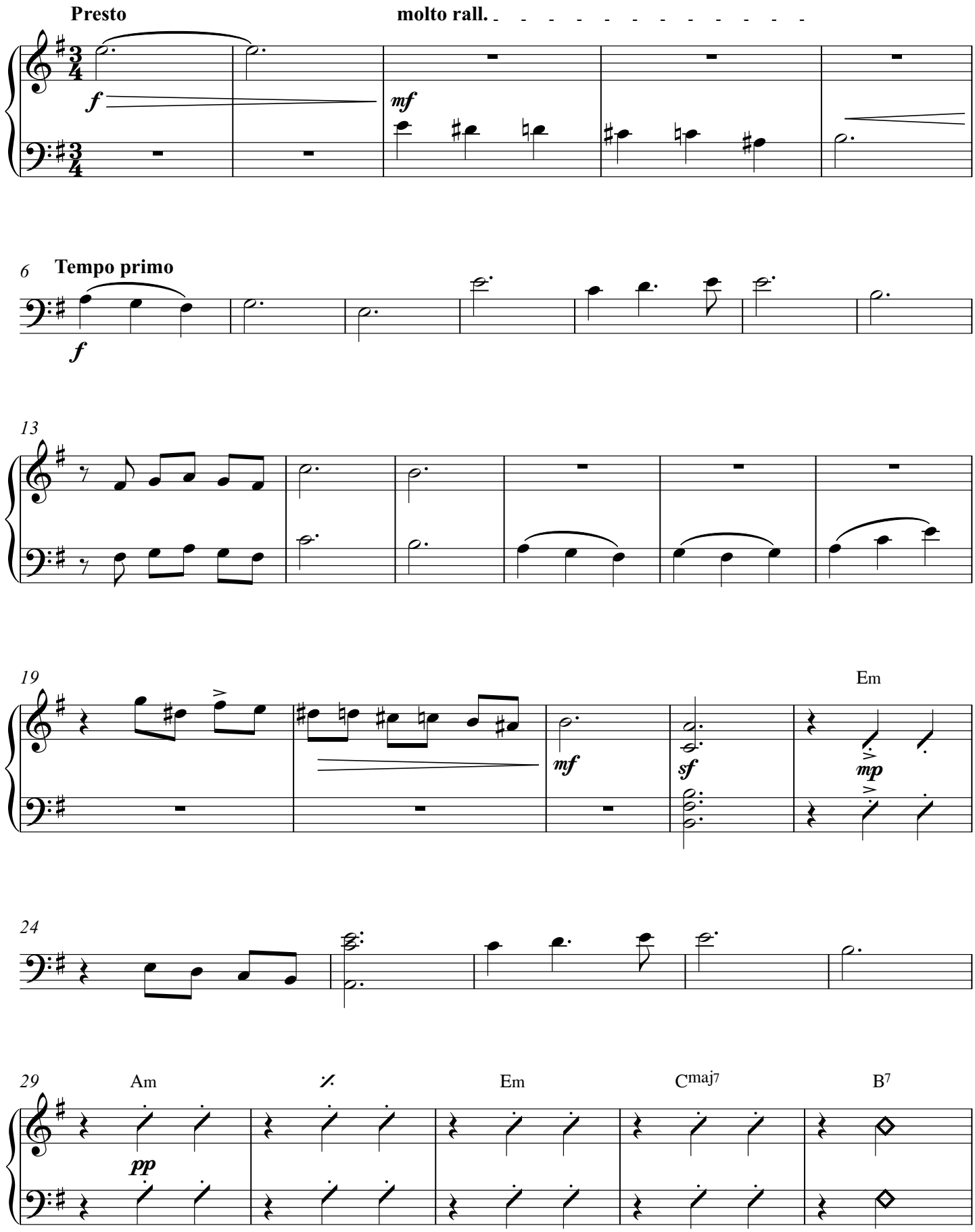

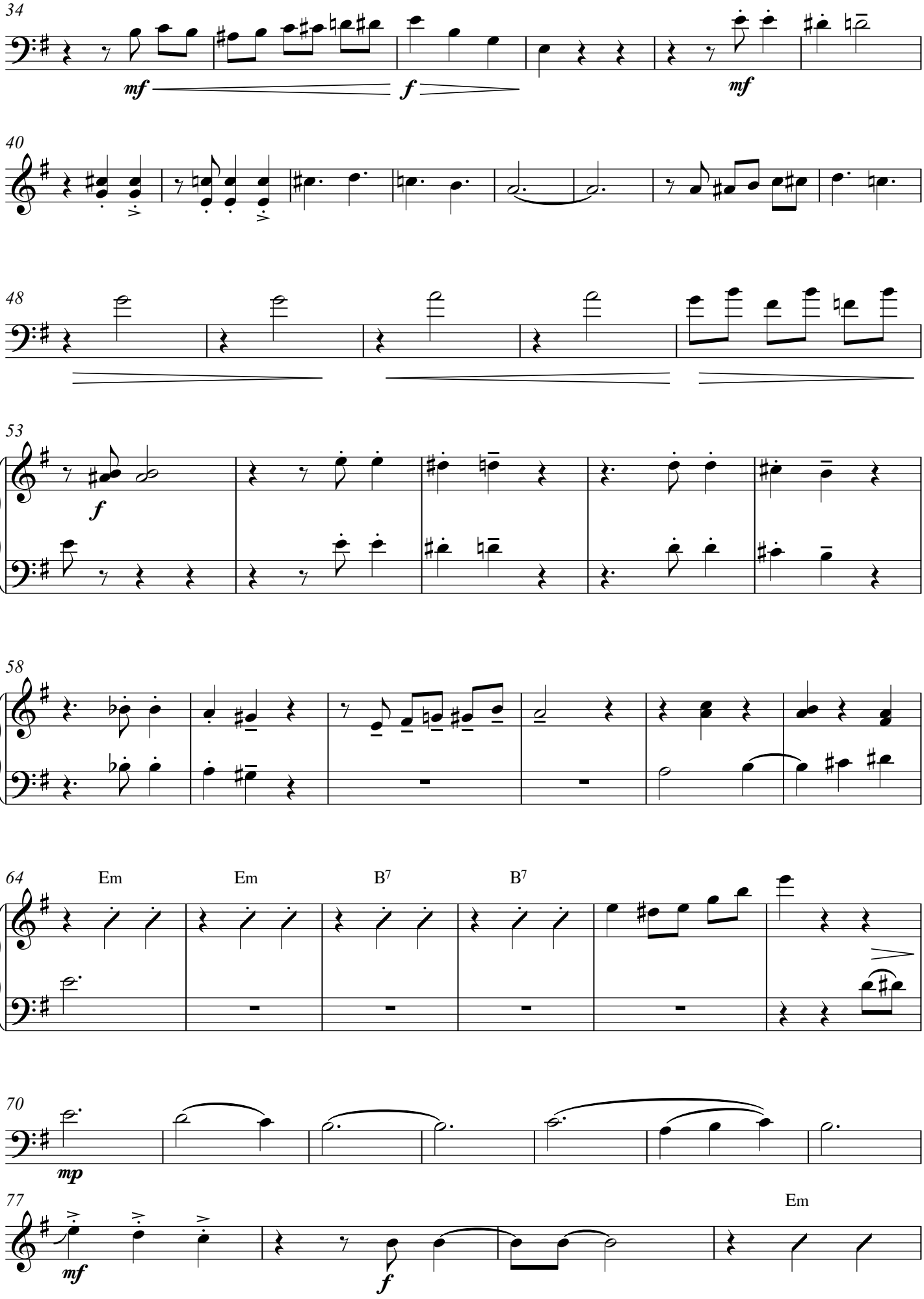
34
mf
f
mf
40
48
53
f
58
64
Em
Em
B7
B7
70
mp
77
mf
f
Em

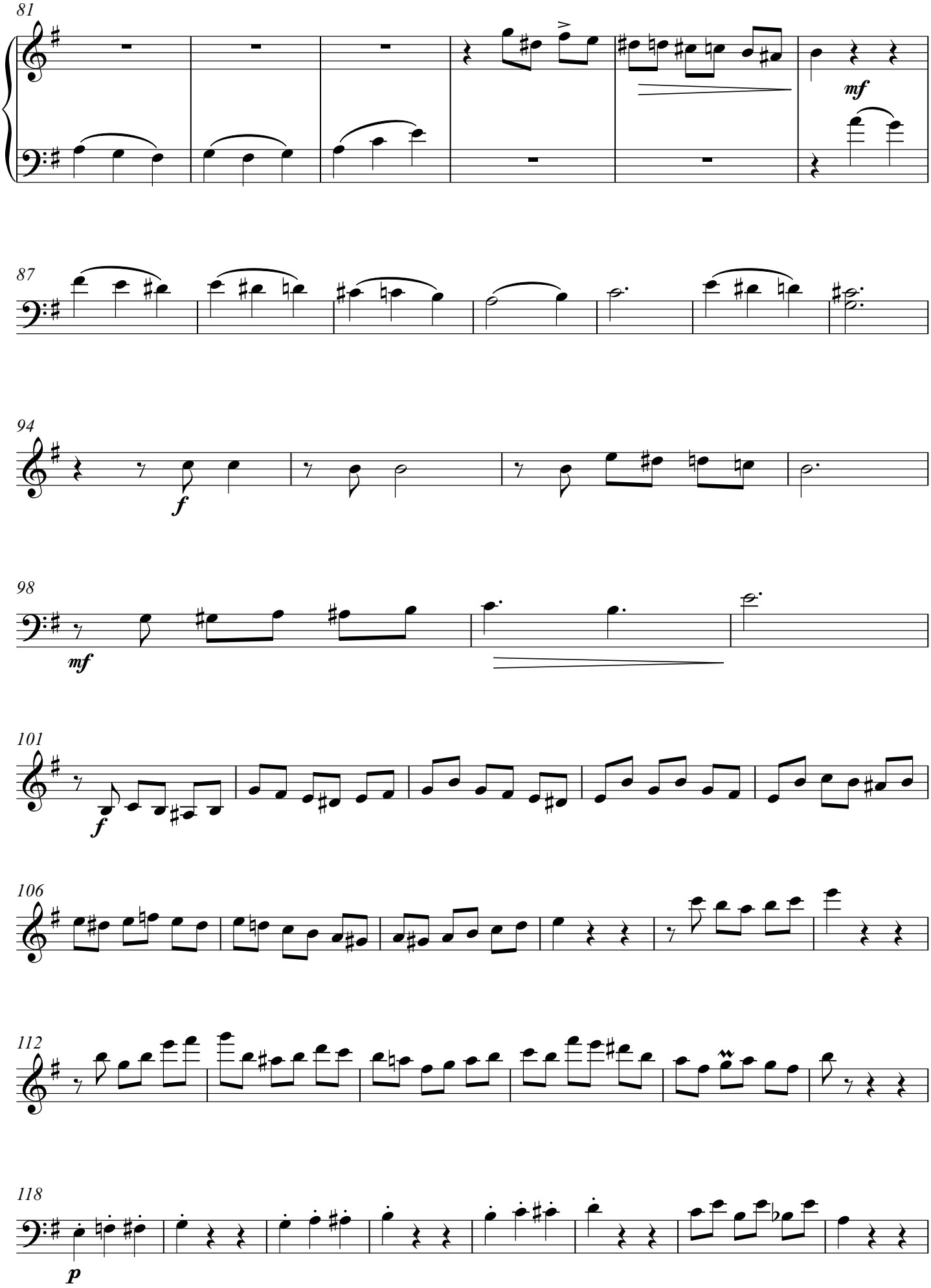
81
mf
87
94
f
98
mf
101
f
106
112
118
p

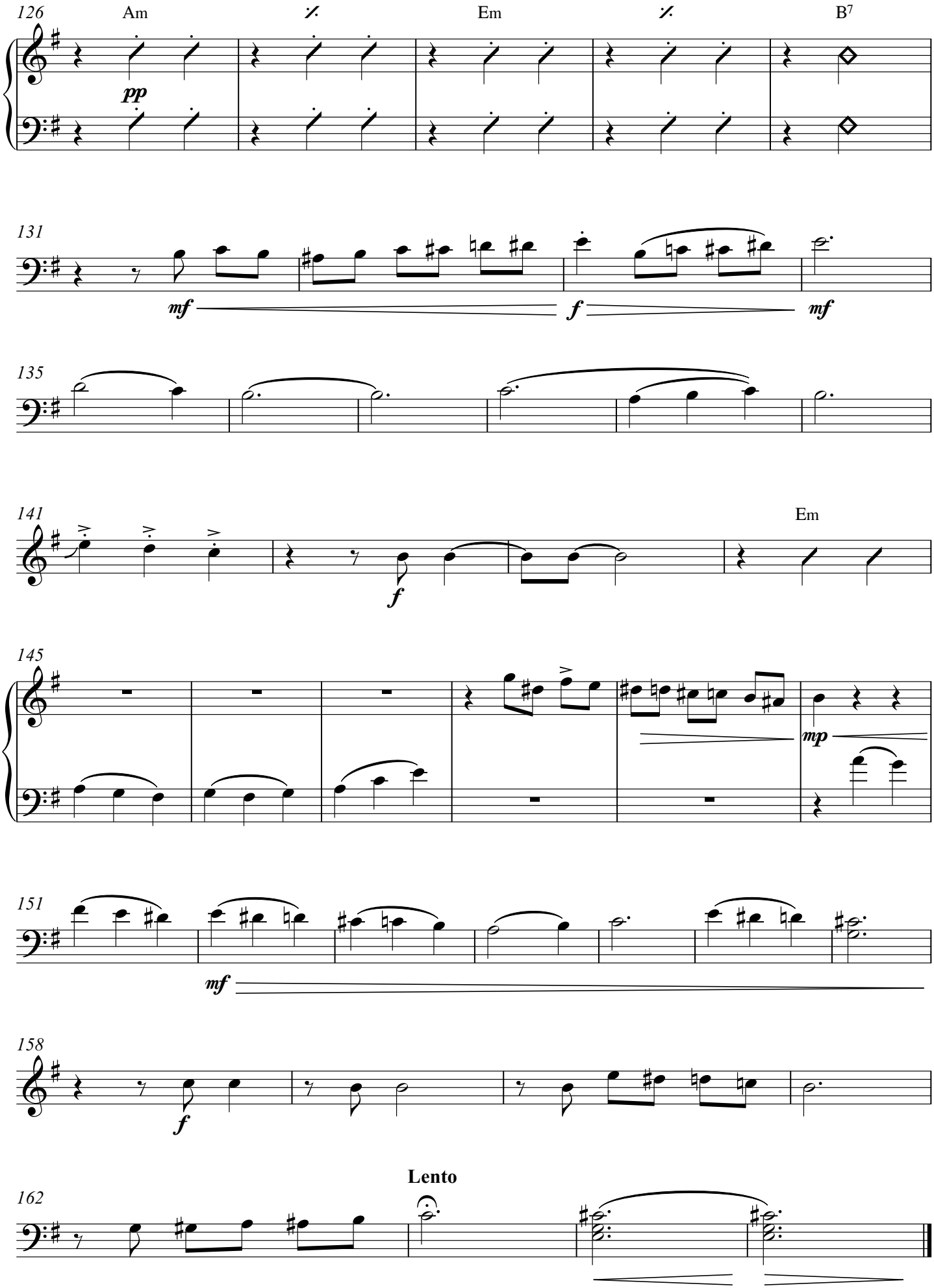
126
Am
Em
B7
pp
131
mf
f
mf
135
141
Em
f
145
mp
151
mf
158
f
Lento
162

Bandoneón 2

CANCIÓN A MI MADRE

Versión Orquesta de Tango del Guastavino

Transcripción:
Equipo docente de la Orquesta de Tango del Guastavino

Ada Palma/Nelly Palma
arr. Pablo Galimberti

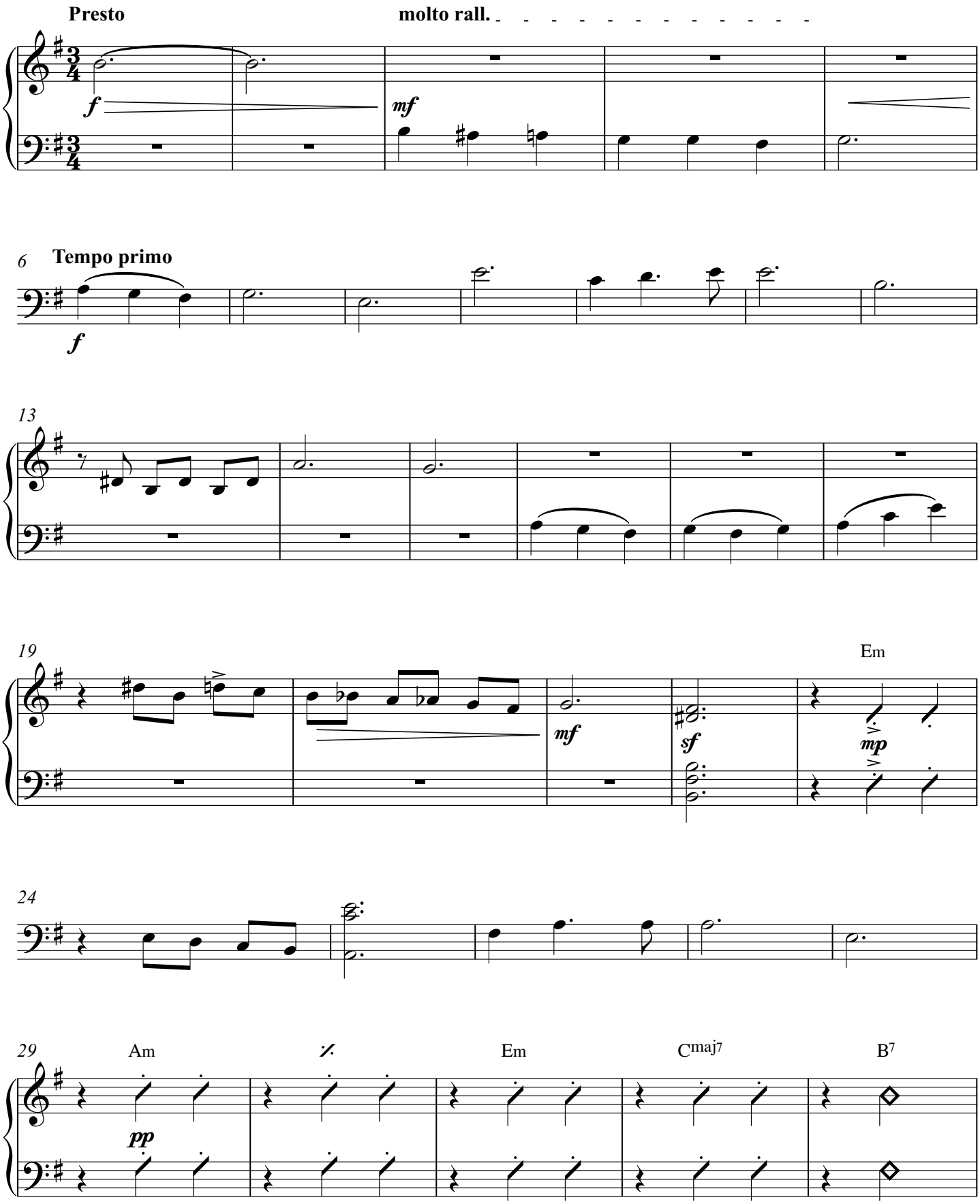

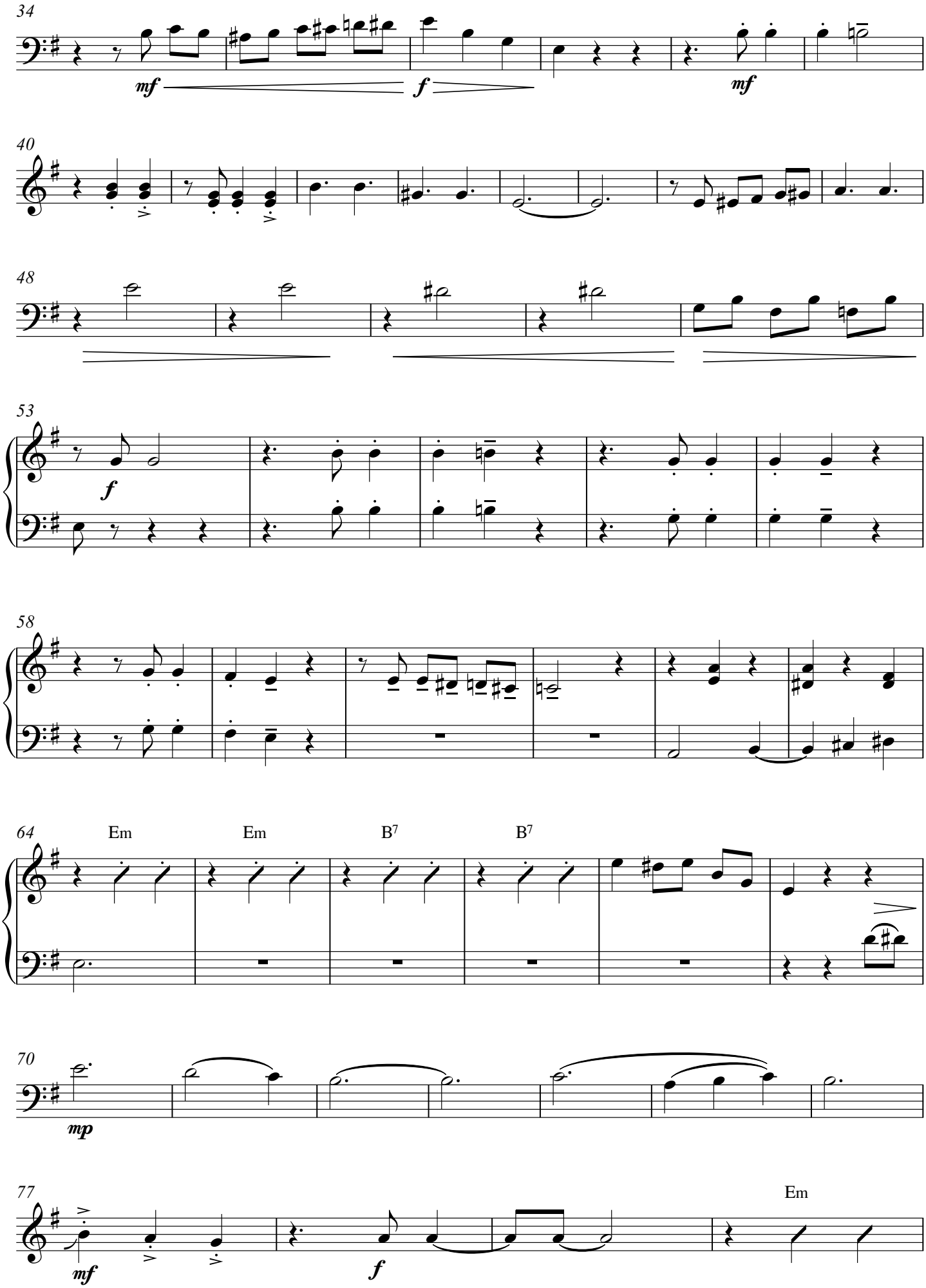
34
mf
f
mf
40
48
53
f
58
64
Em
Em
B7
B7
70
mp
77
mf
f
Em

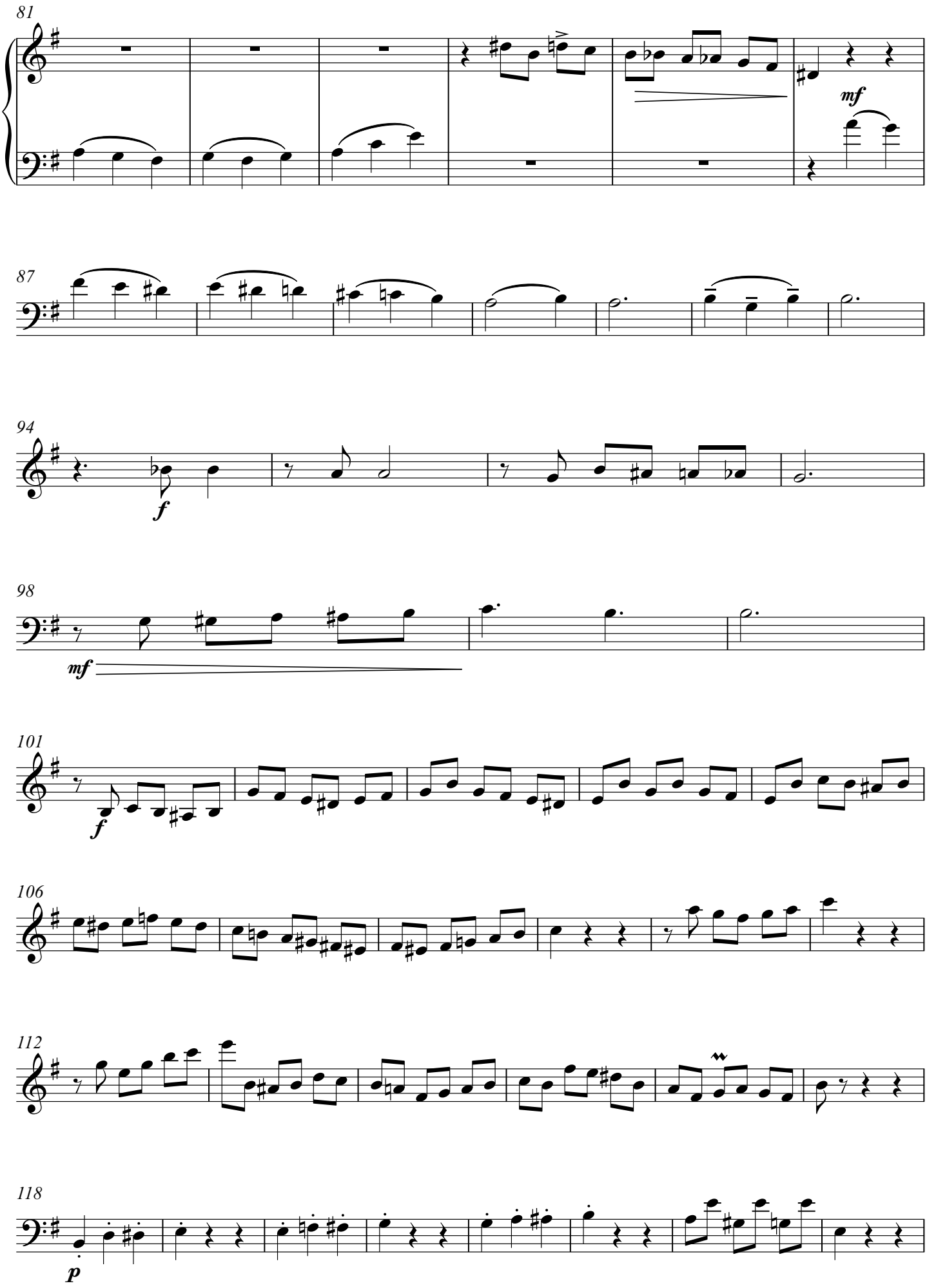
81
mf
87
94
f
98
mf
101
f
106
112
118
p

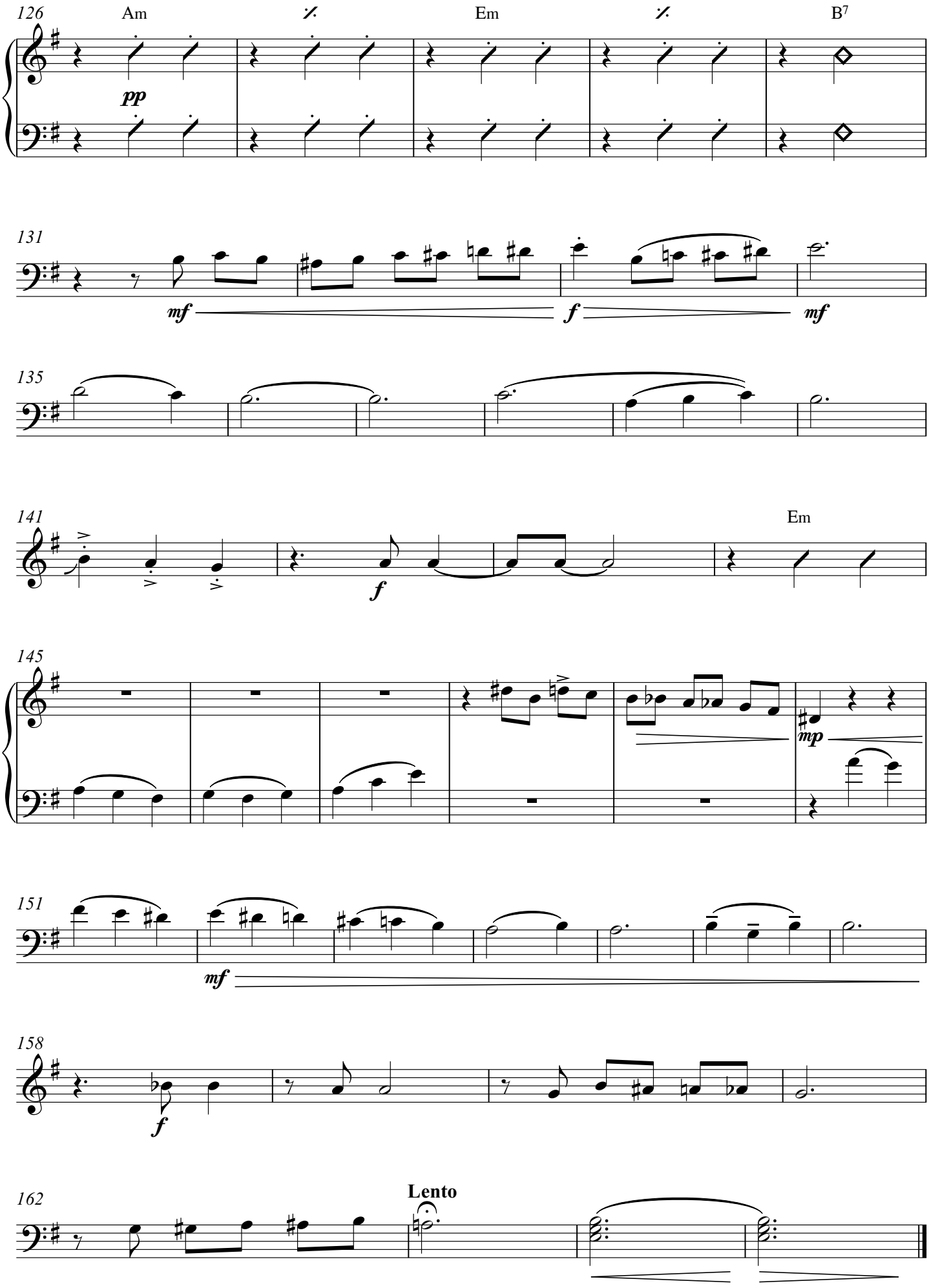
126
Am
Em
B7
pp
131
mf
f
mf
135
141
Em
f
145
mp
151
mf
158
f
162
Lento

Bandoneón 3

CANCIÓN A MI MADRE

Versión Orquesta de Tango del Guastavino

Transcripción:
Equipo docente de la Orquesta de Tango del Guastavino

Ada Palma/Nelly Palma
arr. Pablo Galimberti

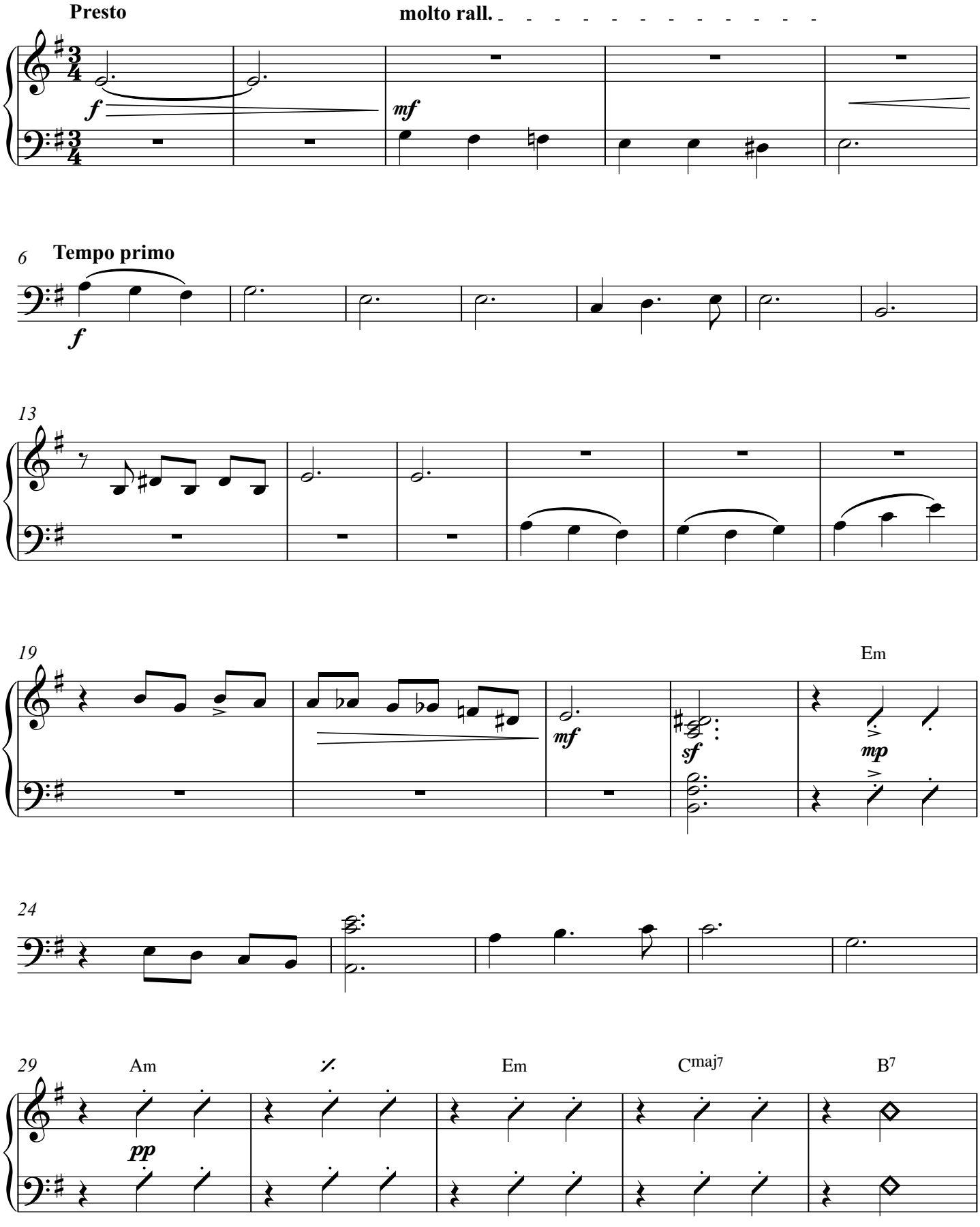

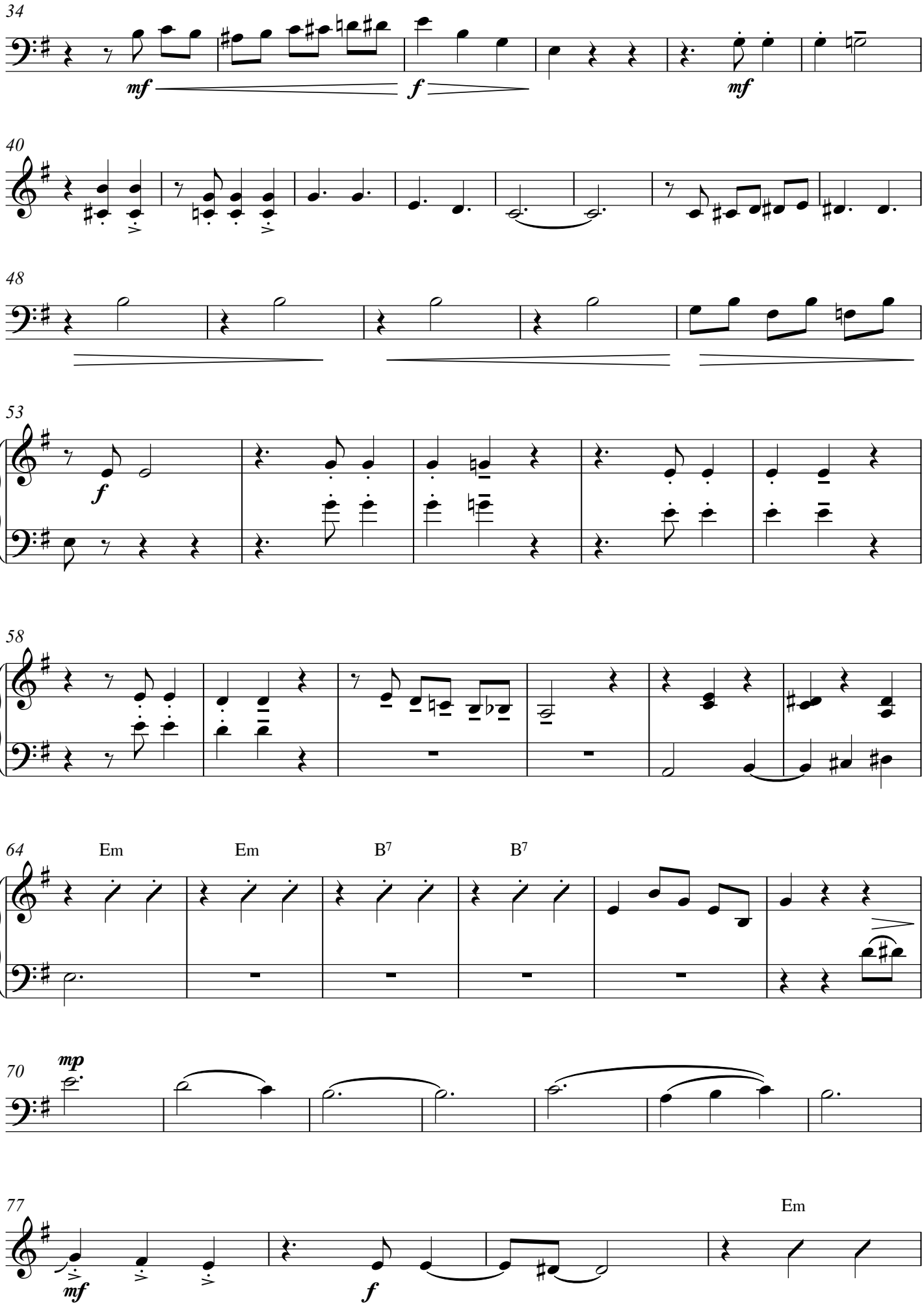
34
mf
f
mf
40
48
53
f
58
64
Em
Em
B7
B7
70
mp
77
mf
f
Em

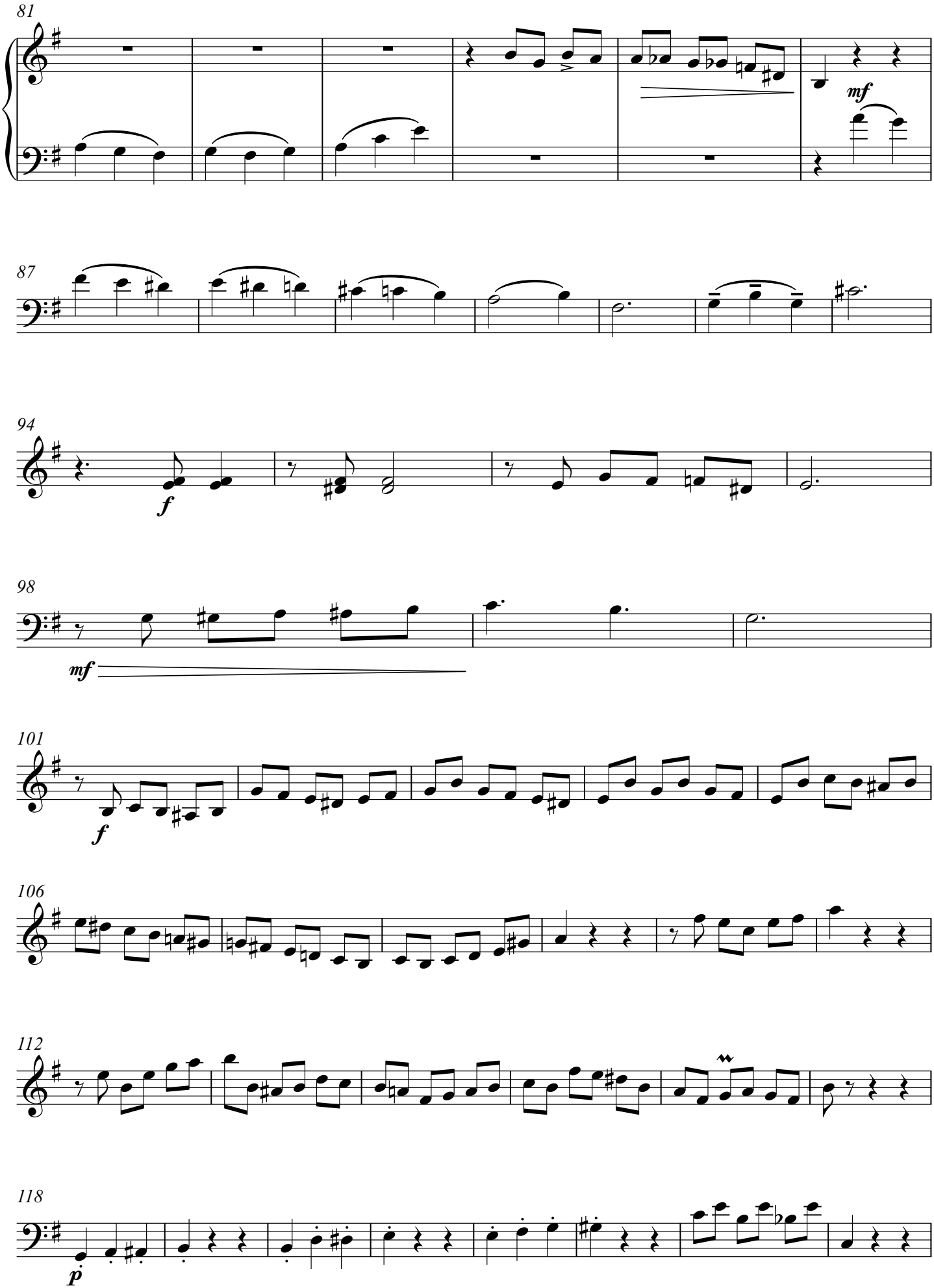
81
mf
87
94
f
98
mf
101
f
106
112
118
p

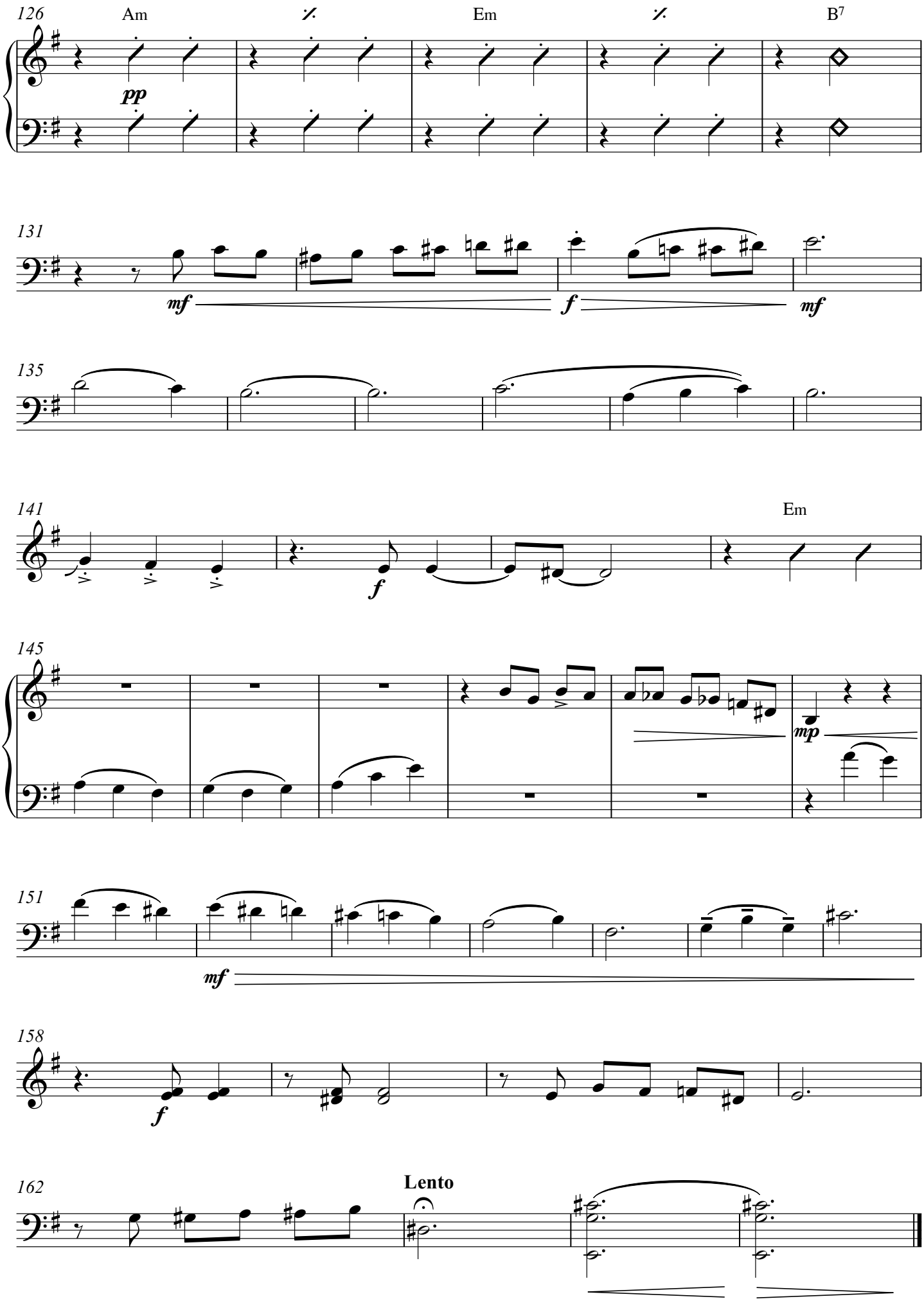
126
Am
Em
B7
pp
131
mf
f
mf
135
141
Em
f
145
mp
151
mf
158
f
162
Lento

Piano

CANCIÓN A MI MADRE

Versión Orquesta de Tango del Guastavino

Transcripción:
Equipo docente de la Orquesta de Tango del Guastavino

Ada Palma/Nelly Palma
arr. Pablo Galimberti

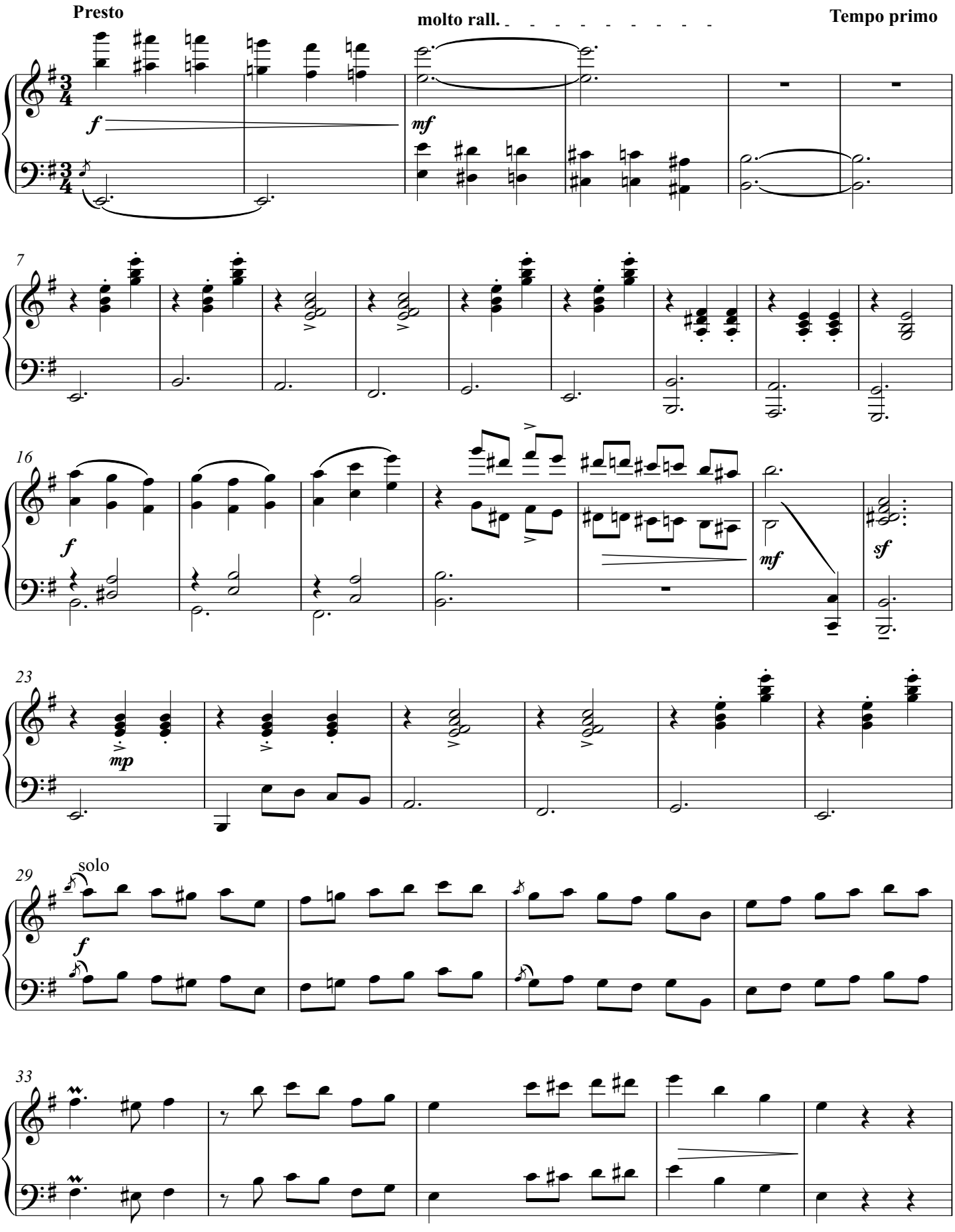

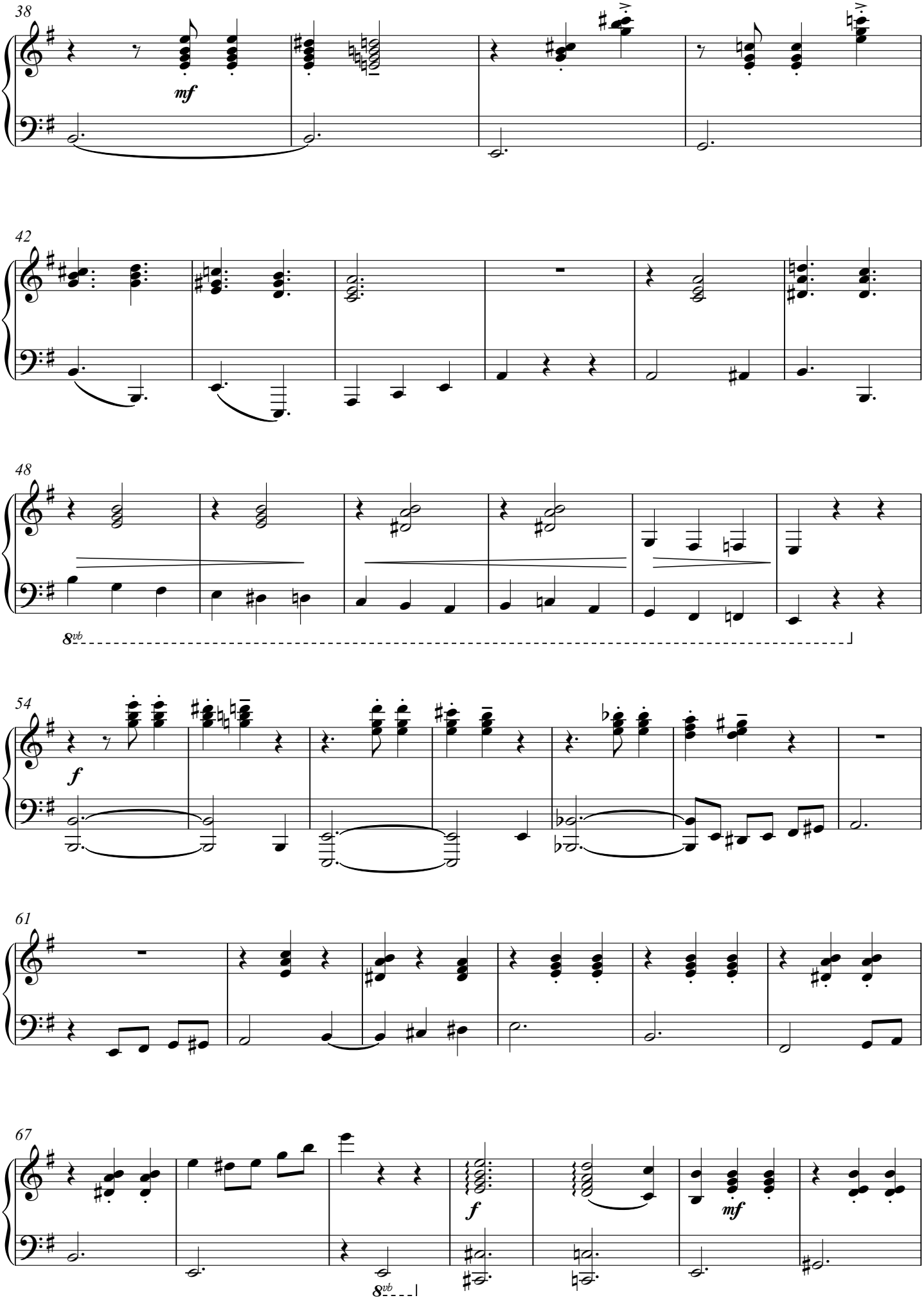
38
mf
42
48
8vb
54
f
61
67
f
mf
8vb

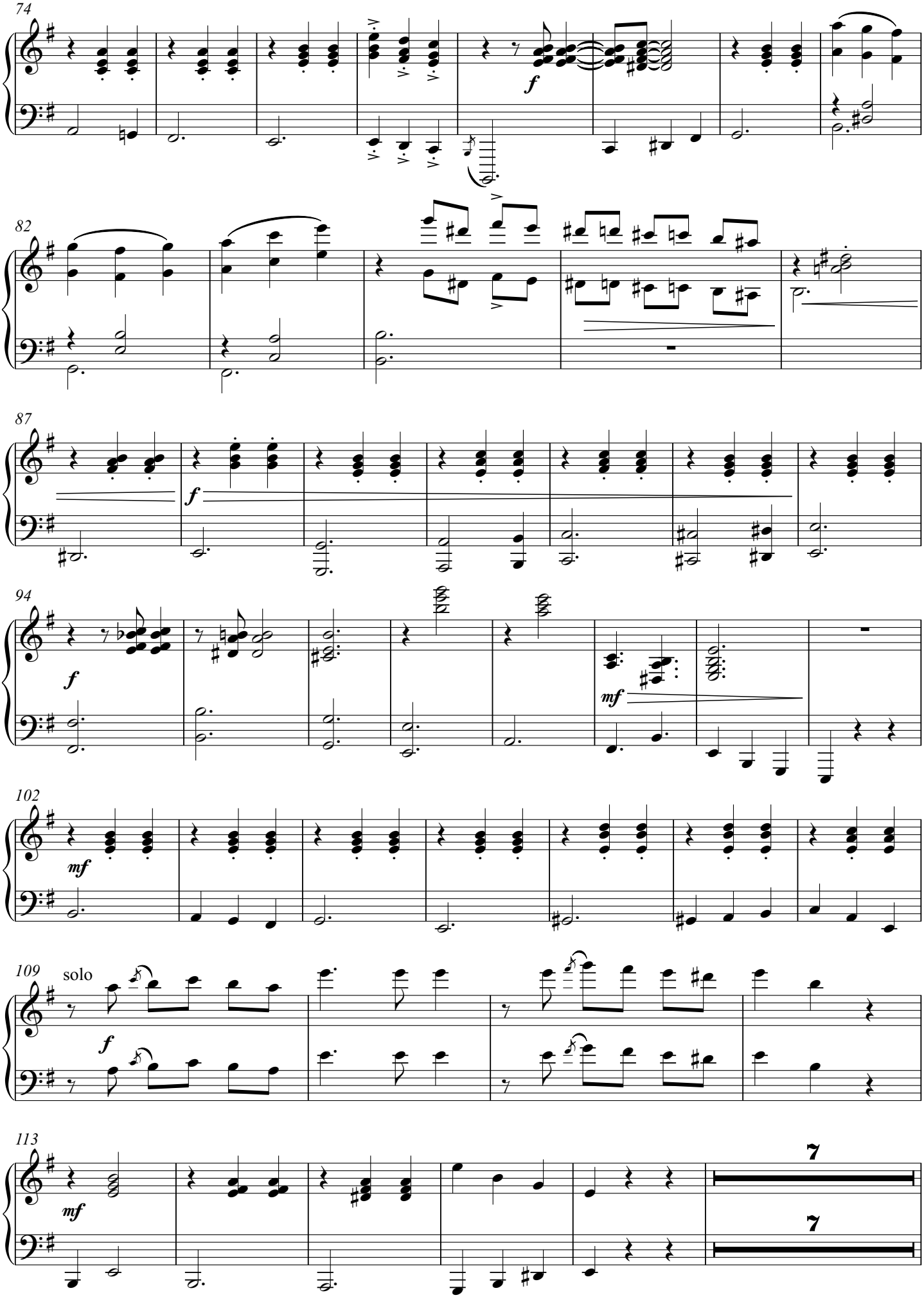
74
f
82
87
f
94
f
mf
102
mf
109
solo
f
113
mf
7
7

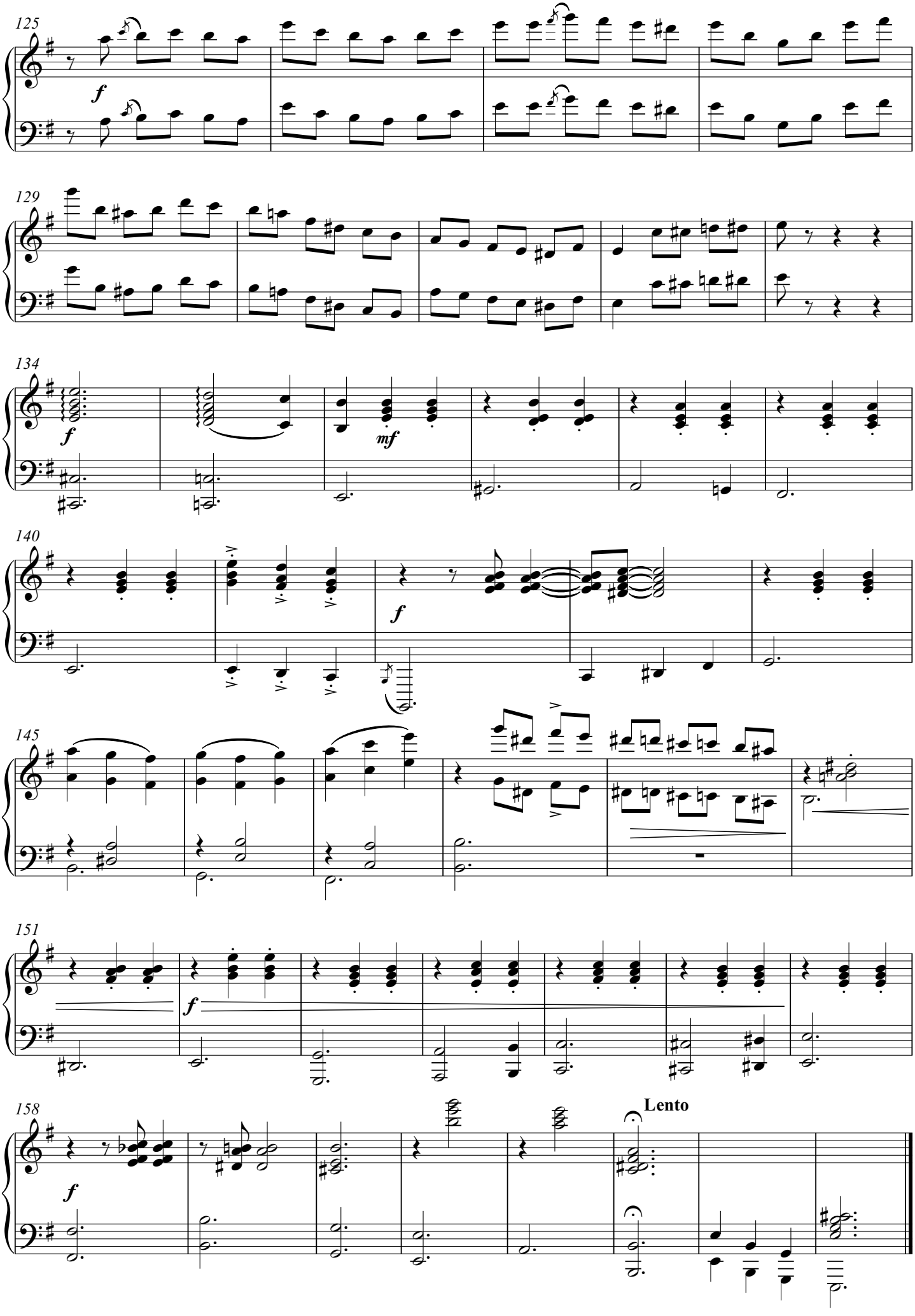
125
f
129
134
f
mf
140
f
145
151
f
158
f
Lento

Contrabajo

CANCIÓN A MI MADRE

Versión Orquesta de Tango del Guastavino

Transcripción:
Equipo docente de la Orquesta de Tango del Guastavino

Ada Palma/Nelly Palma
arr. Pablo Galimberti

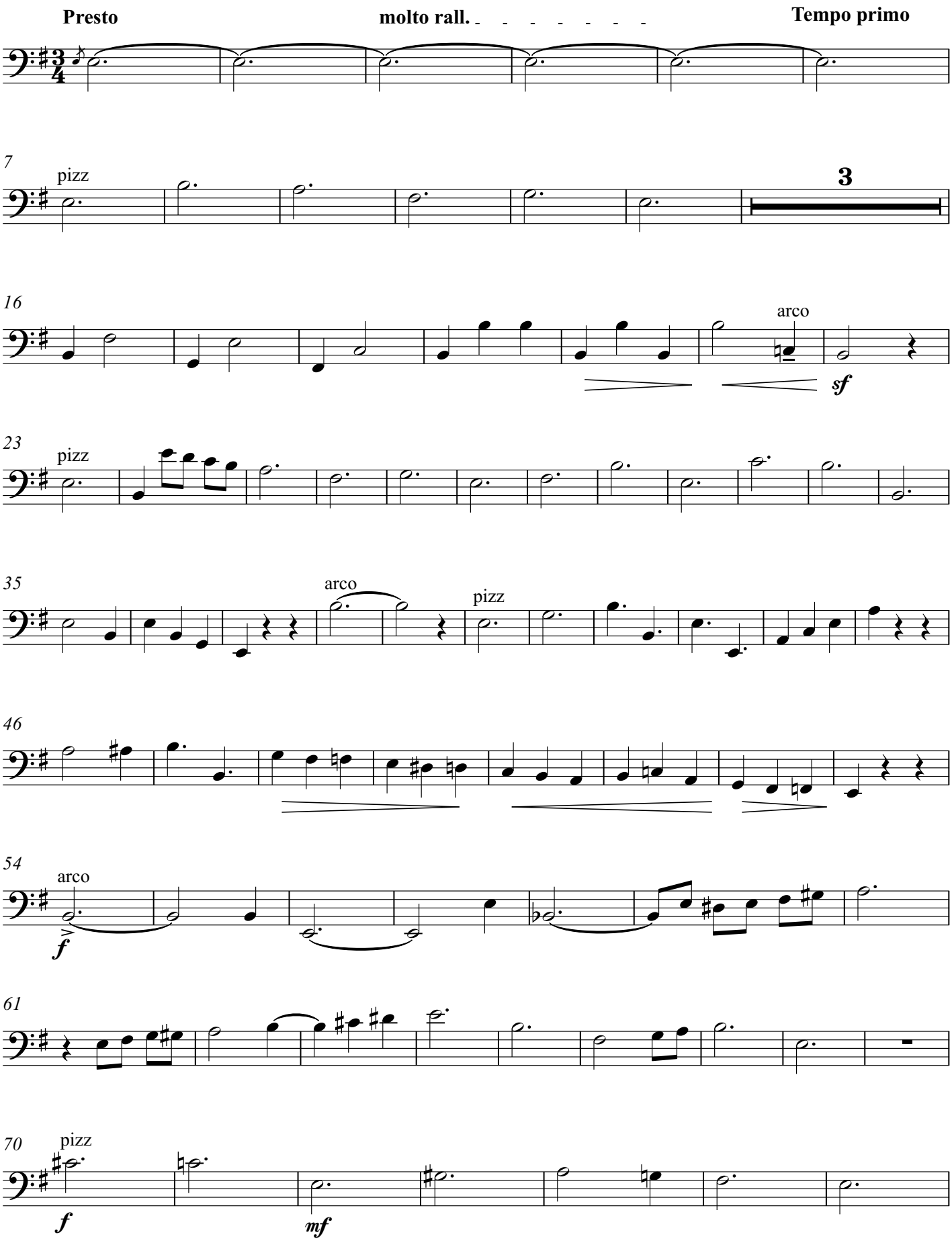

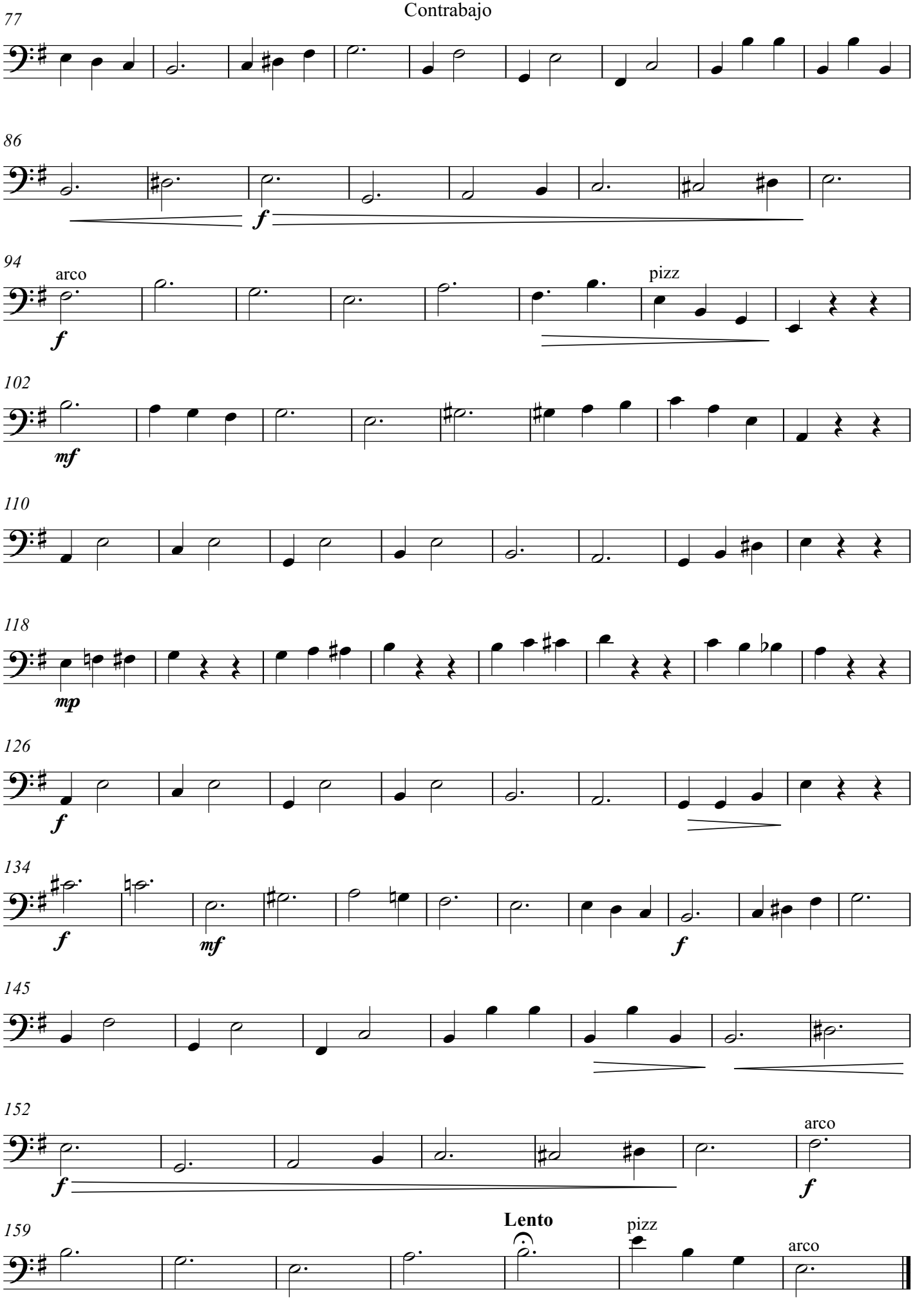
77
86
f
94
arco
f
pizz
102
mf
110
118
mp
126
f
134
f
mf
f
145
152
f
arco
f
159
Lento
pizz
arco